



สารสนเทศ

โรงเรียนมัธยมวัดหนองจอก

ปีการศึกษา 2565

โรงเรียนมัธยมวัดหนองจอก

สำนักงานเขตพื้นที่การศึกษามัธยมศึกษากรุงเทพมหานคร เขต 2
สำนักงานคณะกรรมการการศึกษาขั้นพื้นฐาน กระทรวงศึกษาธิการ

คำนำ

สารสนเทศโรงเรียนมัธยมวัดหนองจอก ปีการศึกษา 2565 ฉบับนี้ ได้รวบรวมข้อมูลพื้นฐานและผลการดำเนินงานในรอบปีการศึกษา 2565 ของโรงเรียนซึ่งประกอบด้วย ข้อมูลทั่วไป เกียรติประวัติโรงเรียนมัธยมวัดหนองจอก โครงสร้างการบริหาร แนวทางจัดการศึกษาของโรงเรียน วิสัยทัศน์ พันธกิจเป้าประสงค์ ประเด็นกลยุทธ์ กลยุทธ์ ข้อมูลนักเรียน ข้อมูลครูและบุคลากรทางการศึกษาข้อมูลอาคารและสถานที่ ข้อมูลด้านงบประมาณและทรัพยากร ข้อมูลสภาพชุมชน โครงสร้างการบริหารหลักสูตร สภาพและบรรยากาศการเรียนรู้ทรัพยากร และสิ่งอำนวยความสะดวกด้านเทคโนโลยีผลการดำเนินงานต่าง ๆ ผลการพัฒนาบุคลากร การให้ความร่วมมือกับชุมชนและหน่วยงานที่เกี่ยวข้องข้อมูลการขอศึกษาดูงานจากหน่วยงานอื่น ข้อมูลระบบดูแลช่วยเหลือนักเรียน ข้อมูลการดูแลเรื่องภาวะโภชนาการของนักเรียน ผลสัมฤทธิ์ทางการเรียนของนักเรียน ผลการทดสอบระดับชาติ ผลการประเมินคุณลักษณะอันพึงประสงค์ของนักเรียน ผลการประเมินการอ่านคิดวิเคราะห์ของนักเรียน ผลการประเมินกิจกรรมพัฒนาผู้เรียน จำนวนนักเรียนที่จบและศึกษาต่อ และรางวัลอันเป็นพื้นฐานที่สำคัญของการนำเสนอข้อมูลเพื่อการรายงาน ประกอบการวางแผนพัฒนาการศึกษาของโรงเรียน และประกอบการตัดสินใจในการบริหารจัดการโรงเรียนอย่างมีประสิทธิภาพ ขอขอบคุณ ผู้บริหารโรงเรียน กลุ่มงาน/กลุ่มสาระฯ ต่าง ๆ คณะครู และนักเรียน รวมทั้งผู้เกี่ยวข้องทุกฝ่ายที่มีส่วนร่วมในการให้ข้อมูล รวบรวม สรุปผลให้มีข้อมูลที่สมบูรณ์และเป็นปัจจุบัน

โรงเรียนมัธยมวัดหนองจอก

สารบัญ

	หน้า
ส่วนที่ 1 ข้อมูลทั่วไป	1
สถานที่ตั้ง	1
ประวัติโรงเรียน	1
สัญลักษณ์โรงเรียน (ตราโรงเรียน)	1
วันสถาปนาโรงเรียน	2
สีประจำโรงเรียน	2
ต้นไม้และดอกไม้ประจำโรงเรียน	2
พระพุทธรูปประจำโรงเรียน	3
ปรัชญา คำขวัญ เพลงมาร์ชประจำโรงเรียน	3
ที่ตั้งและผังการเดินทาง	4
คณะผู้บริหาร	5
การติดต่อสื่อสาร	6
เกียรติประวัติโรงเรียนมัธยมวัดหนองจอก	6
ส่วนที่ 2 สภาพการบริหารและการจัดโครงสร้างการบริหาร	8
โครงสร้างการบริหาร	8
ทำเนียบผู้บริหารโรงเรียนมัธยมวัดหนองจอก	9
คณะกรรมการสถานศึกษา	10
คณะกรรมการเครือข่ายผู้ปกครอง	11
ส่วนที่ 3 แนวการจัดการศึกษาของโรงเรียนมัธยมวัดหนองจอก	12
วิสัยทัศน์ พันธกิจ เป้าประสงค์	12
กลยุทธ์ อัตลักษณ์ เอกลักษณ์	13
ข้อมูลนักเรียน	14
ข้อมูลการดูแลภาวะโภชนาการนักเรียน	16
ข้อมูลการจัดสรรทุนการศึกษา	18
ข้อมูลครูและบุคลากร	19
ข้อมูลอาคารและสถานที่	21
แผนผังโรงเรียน	23
ข้อมูลด้านงบประมาณและทรัพยากร	24
โครงสร้างการบริหารหลักสูตร	26

สารบัญ (ต่อ)

	หน้า
ส่วนที่ 4 สภาพและบรรยากาศการเรียนรู้	49
ข้อมูลแหล่งเรียนรู้โรงเรียนมัธยมวัดหนองจอก	49
ทรัพยากรและสิ่งอำนวยความสะดวกด้านเทคโนโลยี	56
ส่วนที่ 5 ผลการดำเนินงานด้านต่าง ๆ ในปีการศึกษา 2565	59
การจัดกิจกรรมพัฒนาผู้เรียน	59
ผู้รับบริการบริการด้านสุขภาพอนามัย ปีการศึกษา 2565	62
การพัฒนาบุคลากรในปีการศึกษา 2565	64
ข้อมูลการขอศึกษาดูงานจากหน่วยงานต่าง ๆ	153
ผลสัมฤทธิ์ทางการเรียนของนักเรียน ปีการศึกษา 2565	154
ผลการประเมินคุณลักษณะอันพึงประสงค์ และการประเมินการอ่าน คิดวิเคราะห์และเขียน ปีการศึกษา 2565	161
ผลการทดสอบระดับชาติ ปีการศึกษา 2565	162
จำนวนนักเรียนที่จบการศึกษา ชั้น ม. 3 และ ม. 6 ปีการศึกษา 2565	163
จำนวนนักเรียนที่จบการศึกษาชั้น ม.3 และ ม.6 ปีการศึกษา 2565 ศึกษาต่อ และประกอบอาชีพ	163
จำนวนนักเรียนชั้นมัธยมศึกษาปีที่ 3 ปีการศึกษา 2565 เข้าศึกษาต่อปี การศึกษา 2566 จำแนกตามโรงเรียน	164
จำนวนนักเรียนชั้นมัธยมศึกษาปีที่ 6 ที่ผ่านการสอบคัดเลือกเข้ามหาวิทยาลัย	165
รางวัลประเภทสถานศึกษา ผู้บริหาร ครู และนักเรียนได้รับ ปีการศึกษา 2564	171
คณะกรรมการตามคำสั่งโรงเรียน ที่ 059/2565 เรื่อง แต่งตั้งคณะกรรมการงาน สารสนเทศโรงเรียน ประจำปีการศึกษา 2565	199

คณะกรรมการสถานศึกษาขั้นพื้นฐานโรงเรียนมัธยมวัดหนองจอก

๑	นายวิรัช อินทร์ตัน	ประธานกรรมการสถานศึกษาขั้นพื้นฐาน
2	นายพิสิษฐ์ จงจิตร	กรรมการผู้ทรงคุณวุฒิ
3	นายรังสรรค์ โคตรจันทร์	กรรมการผู้ทรงคุณวุฒิ
4	นายนรานนท์ ล่องแดง	กรรมการผู้ทรงคุณวุฒิ
๕	นายพัลลภ แต่งผล	กรรมการผู้ทรงคุณวุฒิ
6	นางอัญชลี พูลสวัสดิ์	กรรมการผู้ทรงคุณวุฒิ
7	ดร.สุชีลา มีแสง	กรรมการผู้ทรงคุณวุฒิ
8	นางธมณีย์รัตน์ เจริญรัตน์	กรรมการผู้แทนองค์กรปกครองส่วนท้องถิ่น
9	นางนวลจันทร์ รอดสการ	กรรมการผู้แทนองค์กรชุมชน
10	พระครูมหาสุกิจโกวิท มาลารัตน์	กรรมการผู้แทนพระภิกษุสงฆ์
๑1	นายชูศักดิ์ ชูสกุล	กรรมการผู้แทนองค์กรศาสนา
๑2	นางกาญจนา กระจ่างทอง	กรรมการผู้แทนผู้ประกอบการ
๑3	นางสาวกัญญาวีร์ วุฒิสิริพรรณ	กรรมการผู้แทนครู
๑4	นายสุทัศน์ ฉัตรจัตุรัส	กรรมการผู้แทนศิษย์เก่า
๑5	นายสมศักดิ์ แสงวงการ	กรรมการและเลขานุการ

ข้อมูลทั่วไป

➤ สถานที่ตั้ง

โรงเรียนมัธยมวัดหนองจอก ตั้งอยู่เลขที่ 21 ถนนเลียบบวารี แขวงกระทุ่มราย เขตหนองจอก กรุงเทพมหานคร 10530 โทรศัพท์ 0-2989-5401 โทรสาร 0-2989-5402, 0-2989-5406 เป็นโรงเรียนมัธยมศึกษา สังกัดสำนักงานเขตพื้นที่การศึกษามัธยมศึกษากรุงเทพมหานคร เขต 2 สำนักงานคณะกรรมการการศึกษาขั้นพื้นฐาน กระทรวงศึกษาธิการ เปิดสอนระดับชั้นมัธยมศึกษาปีที่ 1 ถึงระดับชั้นมัธยมศึกษาปีที่ 6 เป็นโรงเรียนสหศึกษา

➤ ประวัติโรงเรียน

โรงเรียนวัดหนองจอกเป็นโรงเรียนรัฐบาล สังกัดกรมสามัญศึกษา กระทรวงศึกษาธิการ ตั้งขึ้นได้ด้วยความคิดริเริ่มของท่านอธิบดีกรมสามัญศึกษาในสมัยนั้น (หลวงสวัสดิสารศาสน์พุทธิ) คณะกรรมการอำเภอหนองจอกและพระปลัดบุญมี (พระครูวาปีคณารักษ์) เจ้าอาวาสวัดหนองจอกได้มอบที่ดินจำนวน 30 ไร่ ให้ก่อสร้างโรงเรียนเมื่อปี พ.ศ. 2497

ปี พ.ศ. 2497 เป็นปีแรกของการเปิดรับนักเรียนชาย-หญิง มีนักเรียนจำนวน 45 คน ครูจำนวน 3 คน โดยมีนายสุจิตต์ อัมพันธ์ เป็นครูใหญ่คนแรก อาศัยโรงเรียนนักรธรรมของวัดหนองจอกเป็นสถานที่เรียนชั่วคราว อาคารถาวรหลังแรกเป็นอาคารไม้สองชั้น ขนาด 8 ห้องเรียน สร้างเสร็จเมื่อวันที่ 24 กันยายน 2497 ด้วยเงินงบประมาณการก่อสร้างจำนวน 350,000 บาท อาคารเรียนหลังนี้หมดสภาพและได้รื้อถอนไปเมื่อปีการศึกษา 2521 มีอายุการใช้งาน 25 ปี

ปี พ.ศ. 2537 เปลี่ยนชื่อโรงเรียนวัดหนองจอก เป็นชื่อ โรงเรียนมัธยมวัดหนองจอก สังกัดกองและกรมเดิม

ปัจจุบันโรงเรียนมัธยมวัดหนองจอก สังกัดสำนักงานเขตพื้นที่การศึกษามัธยมศึกษากรุงเทพมหานคร เขต 2 สำนักงานคณะกรรมการการศึกษาขั้นพื้นฐาน กระทรวงศึกษาธิการ

โรงเรียนมัธยมวัดหนองจอกเปิดทำการสอนมาแล้ว 67 ปี

➤ สัญลักษณ์โรงเรียน (ตราโรงเรียน)



➤ **ตราประจำโรงเรียน** เจดีย์ประกอบไปด้วยรัศมี 21 รัศมี ซึ่งหมายถึงเลขที่ตั้งของ โรงเรียน

➤ **ความหมาย** เจดีย์ หมายถึง วัด
รัศมี หมายถึง ความรุ่งโรจน์
วัดเป็นผู้ให้ความรุ่งโรจน์ทางการศึกษาแก่ชาวหนองจอก

- วันสถาปนาโรงเรียน วันที่ 1 มิถุนายน 2497
- สีประจำโรงเรียน เขียว – เหลือง

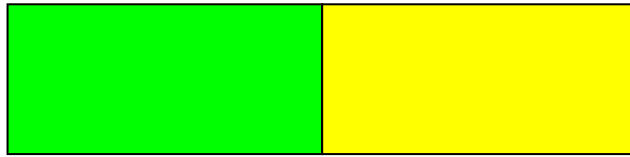

สีเขียว หมายถึง ความอุดมสมบูรณ์
สีเหลือง หมายถึง ความมีคุณธรรมประจำใจ ความรุ่มเย็นเป็นสุข
เขียว – เหลือง หมายถึง โรงเรียนมัธยมวัดหนองจอกเป็นสถานที่อบรมบ่มนิสัย
ให้นักเรียนทุกคนมีคุณธรรมและเป็นผู้ที่ประสบความสำเร็จก้าวหน้า
ความสมบูรณ์ในการดำรงชีวิต

- ต้นไม้และดอกไม้ประจำโรงเรียน

ต้นราชพฤกษ์และดอกราชพฤกษ์ หมายถึง ช่วยส่งเสริมให้เจริญงอกงามเป็น
ทวีคูณในชีวิตการทำงานและเป็นผู้รักษาไว้ซึ่งชื่อเสียงและเกียรติยศอย่างยอดเยี่ยม



- พระพุทธรูปประจำโรงเรียน



- **ปรัชญาของโรงเรียน** สุขา สงขสส สามัคคี
- **ความหมาย** ความสามัคคีของหมู่คณะทำให้เกิดสุข
- **คำขวัญ** เกียรติ วินัย กล้าหาญ อดทน
- **เพลงมาร์ชประจำโรงเรียน** (มาร์ช น.จ.) คำร้อง-ทำนอง : เดโช บุษยานิกรณ์

<p>เกิดมาร่วมกัน ร่วมสถาบัน ผองพรรค อุปสรรคนานา น้องพี่ เชี่ยวเหลื่อง</p> <p>แทนหัวใจพวกเราทั้งหญิงและชาย เกิดมาร่วมกัน รักกันไม่มีหน่ายหนี ร่วมใจไมตรี รักดีไม่มีร้างรา มานะฝึกฝน ทุกคนไม่มีเดียดฉันท์</p> <p>สู้ศัตรูพินาศพลัน ผลาญปวงปัจจา ร่วมกันฟันฝ่า เหล่าปวงทุกข์ภัย หวังพัฒนาสถาบันบรรเจิดเฉิดฉาย วิชาช่วยร่ำเรื่อง เด่นเป็นเครื่องหมาย เด่นเป็นประกายทุกเวลานาที นามหนองจอก ยิ่งยงในศักดิ์ศรี สุขเกษมเปรมปรีดิ์ร่วมกันรันรันตร</p>	<p>ร่วมกันฟันฝ่า เหล่าปวงทุกข์ภัย หวังพัฒนาสถาบันบรรเจิดเฉิดฉาย วิชาช่วยร่ำเรื่อง เด่นเป็น เครื่องหมาย เด่นเป็นประกายทุกเวลานาที รวมเนื้อเลือด รวมรัก ร่วมสามัคคี เกียรติ วินัย กล้าหาญ อดทน ทั้งการเรียนการเล่น เราพร้อม ประจัญ เกิดมาร่วมกัน ร่วมสถาบัน ผองพรรค อุปสรรคนานา น้องพี่ เชี่ยวเหลื่อง แทนหัวใจพวกเราทั้งหญิงและชาย น.จ. นามของเราชื่อบอก ใจรักดีทรนง มั่นคงโอบเอื้ออารี ไชโย ไชโย ไชโย ไชโย</p>
---	--

คณะผู้บริหารสถานศึกษา



นายสมศักดิ์ แสงการ
ผู้อำนวยการชำนาญการพิเศษ



นางสุภาวดี นาคพริก
รองผู้อำนวยการชำนาญการ
กลุ่มบริหารทั่วไป



นายชัชติยะ โคตถา
รองผู้อำนวยการชำนาญ
การพิเศษ
กลุ่มบริหารวิชาการ



ว่าที่ร้อยตรีสุพจน์ สุวินัย
รองผู้อำนวยการชำนาญการ
กลุ่มบริหารงานบุคคล



นายธงชัย สันติถาวรยิ่ง
รองผู้อำนวยการชำนาญการ
กลุ่มบริหารงบประมาณ

➤ การติดต่อสื่อสาร

ฝ่ายประชาสัมพันธ์โรงเรียน	0-2989-5401 โทรสาร. 0-2989-5406
ผู้อำนวยการโรงเรียน	0-2989-5401 ต่อ 400
กลุ่มบริหารวิชาการ	0-2989-5401 ต่อ 122
กลุ่มบริหารงานทั่วไป	0-2989-5401 ต่อ 115
กลุ่มบริหารงบประมาณ	0-2989-5401 ต่อ 125
กลุ่มบริหารงานบุคคล	0-2989-5401 ต่อ 216

Website : www.nj.ac.th

facebook : โรงเรียนมัธยมวัดหนองจอก

➤ เกียรติประวัติโรงเรียนมัธยมวัดหนองจอก

1. โรงเรียนได้รับคัดเลือกเป็นโรงเรียนมาตรฐานสากล ระดับองค์กร (“World-Class Standard School) พ.ศ. 2553 โรงเรียนเป็นโรงเรียนมาตรฐานสากลที่ผ่านการประเมินการบริหารจัดการด้วยระบบคุณภาพ ระดับองค์กร (School Quality Awards : ScQA) พ.ศ. 2559
2. โรงเรียนผ่านการประเมินคุณภาพภายนอกสถานศึกษา โดยสำนักงานรับรองมาตรฐานและการประเมินคุณภาพการศึกษา (องค์การมหาชน) รอบ 3 ในระดับดี ผลการประเมินตนเองของสถานศึกษา ปีการศึกษา 2559 อยู่ในระดับดีเยี่ยม ปีการศึกษา 2560 อยู่ในระดับดีเยี่ยม และปีการศึกษา 2561 อยู่ในระดับยอดเยี่ยม
3. โรงเรียนมัธยมวัดหนองจอกได้รับเกียรติบัตร เพื่อแสดงว่าโรงเรียนมีการดำเนินการตามแนวทาง 7 ด้าน เพื่อโรงเรียนปลอดภัยหรืออย่างต่อเนื่อง จากสถาบันป้องกันควบคุมโรคเขตเมือง กระทรวงสาธารณสุข พ.ศ.2559
4. ได้รับรางวัลโรงเรียนคาร์บอนต่ำลดใช้พลังงานไฟฟ้าในโรงเรียนระดับประเทศ พ.ศ. 2559-2560 รางวัลโรงเรียนคาร์บอนต่ำขยายผลสู่ชุมชนระดับประเทศ พ.ศ. 2559-2560
5. รางวัลสถานศึกษาต้นแบบด้านการอนุรักษ์พลังงานและสิ่งแวดล้อม “โรงเรียนสีเขียว” พ.ศ.2560 รางวัล Good Practice Award 2018 การนำเสนอนวัตกรรมค่ายห้องเรียนสีเขียวระดับประเทศ พ.ศ.2561
6. โรงเรียนได้รับโล่เชิดชูเกียรติเพื่อแสดงว่าเป็นสถานศึกษาดีเด่นด้านการแนะแนวอาชีพ พ.ศ.2560
7. โรงเรียนได้รับเกียรติบัตรเพื่อแสดงว่า โรงเรียนมัธยมวัดหนองจอกส่งเสริมและสร้างสรรค์เยาวชนคนดี พ.ศ.2560 จากมูลนิธิ ดร.สุข พุคยาภรณ์ ศูนย์คนดีศรีแผ่นดิน
8. โรงเรียนมัธยมวัดหนองจอกได้รับเกียรติบัตรเพื่อแสดงว่า โรงเรียนส่งเสริม สนับสนุนกิจกรรมเยาวชน ที่มีความประพฤติดี เรียนดี และบำเพ็ญประโยชน์เพื่อสังคม จากสมาคมคนของแผ่นดิน พ.ศ.2560
9. ได้รับรางวัลเกียรติคุณสัญญา ธรรมศักดิ์ ในระดับดี ปีการศึกษา 2560
10. โรงเรียนได้รับโล่เพื่อแสดงว่า เป็นสถานศึกษาปลอดภัย พ.ศ. 2561 จากกระทรวงแรงงาน

11. ได้รับการคัดเลือกให้นำเสนอนวัตกรรมห้องเรียนสีเขียวสู่โรงเรียนสีเขียว ระดับประเทศ จำนวน 11 ครั้ง ให้กับโรงเรียน 426 โรงเรียน จากสำนักงานคณะกรรมการการศึกษาขั้นพื้นฐานร่วมกับการไฟฟ้าฝ่ายผลิตแห่งประเทศไทย ปีการศึกษา 2562
12. ได้รับรางวัลโรงเรียนคาร์บอนต่ำลดใช้พลังงานไฟฟ้าในโรงเรียนระดับประเทศ พ.ศ. 2562
13. ได้รับรางวัลระดับประเทศ โรงเรียนคาร์บอนต่ำสู่ชุมชน (ลดใช้พลังงานไฟฟ้าที่บ้านนักเรียน) ระดับมัธยมศึกษา ประเภทจำนวนนักเรียน 2,500 คนขึ้นไป โดยการไฟฟ้าฝ่ายผลิตแห่งประเทศไทย พ.ศ. 2563
14. ได้รับรางวัลชมเชย โรงเรียนคาร์บอนต่ำ (ลดใช้พลังงานไฟฟ้าในโรงเรียน) ระดับมัธยมศึกษา ประเภทจำนวนนักเรียน 2,500 คนขึ้นไป โดยการไฟฟ้าฝ่ายผลิตแห่งประเทศไทย พ.ศ.2563
15. ได้รับรางวัลประกวดการจัดการด้านสิ่งแวดล้อม ได้รับรางวัลรองชนะเลิศอันดับสอง ระดับเขตพื้นที่ พ.ศ.2563
16. ได้รับรางวัลโรงเรียนคุณธรรม สพฐ. ระดับ 2 ดาว พ.ศ.2563
17. ได้รับรางวัลคุณภาพแห่งสำนักงานคณะกรรมการการศึกษาขั้นพื้นฐาน (Office of the Basic Education Commission Quality Awards : OBECQA) ระดับ OBECQA ของปี พ.ศ. 2562 จากสำนักงานคณะกรรมการการศึกษาขั้นพื้นฐาน
18. ได้รับรางวัลระดับประเทศ โรงเรียนคาร์บอนต่ำ (ลดการใช้พลังงานไฟฟ้าที่โรงเรียน) ปี 2564 จากการไฟฟ้าฝ่ายผลิตแห่งประเทศไทยและสำนักงานคณะกรรมการการศึกษาขั้นพื้นฐาน
19. ได้รับรางวัลระดับประเทศ โรงเรียนคาร์บอนต่ำสู่ชุมชน (ลดการใช้พลังงานที่บ้านนักเรียน) ปี 2564 จากการไฟฟ้าฝ่ายผลิตแห่งประเทศไทยและสำนักงานคณะกรรมการการศึกษาขั้นพื้นฐาน
20. ได้รับรางวัลอาคารเบอร์ 5 ในสถานศึกษา อาคารต้นแบบด้านการอนุรักษ์พลังงานและสิ่งแวดล้อม ประจำปี 2564 จากการไฟฟ้าฝ่ายผลิตแห่งประเทศไทยและสำนักงานคณะกรรมการการศึกษาขั้นพื้นฐาน
21. รางวัลชนะเลิศระดับประเทศ EGAT Green Seed Influencer ระดับชั้นมัธยมศึกษา ภายใต้กิจกรรม “EGAT Green Learning Academy” 15 สิงหาคม 2565
22. รางวัลระดับประเทศ EGAT Green Talk ระดับชั้นมัธยมศึกษา ภายใต้กิจกรรม “EGAT Green Learning Academy” 15 สิงหาคม 2565
23. รางวัลระดับประเทศ โรงเรียนคาร์บอนต่ำ(ลดการใช้พลังงานไฟฟ้าและการจัดการขยะในโรงเรียน) 9 มกราคม 2566
24. โรงเรียนมัธยมวัดหนองจอก กทม. ได้เข้าร่วมจัดงานแสดงนิทรรศการโครงการนวัตกรรมรักษ์โลก จัดโดยคณะกรรมการวิชาการศาสนา คุณธรรม จริยธรรม ศิลปะวัฒนธรรม ณ อาคารรัฐสภา กทม. ซึ่งทางโรงเรียนมัธยมวัดหนองจอกได้รับ “รางวัลคนดีรักษ์โลก” 11 ตุลาคม 2565

สภาพการบริหารและการจัดโครงสร้างการบริหาร

โครงสร้างการบริหารโรงเรียนมัธยมวัดหนองจอก

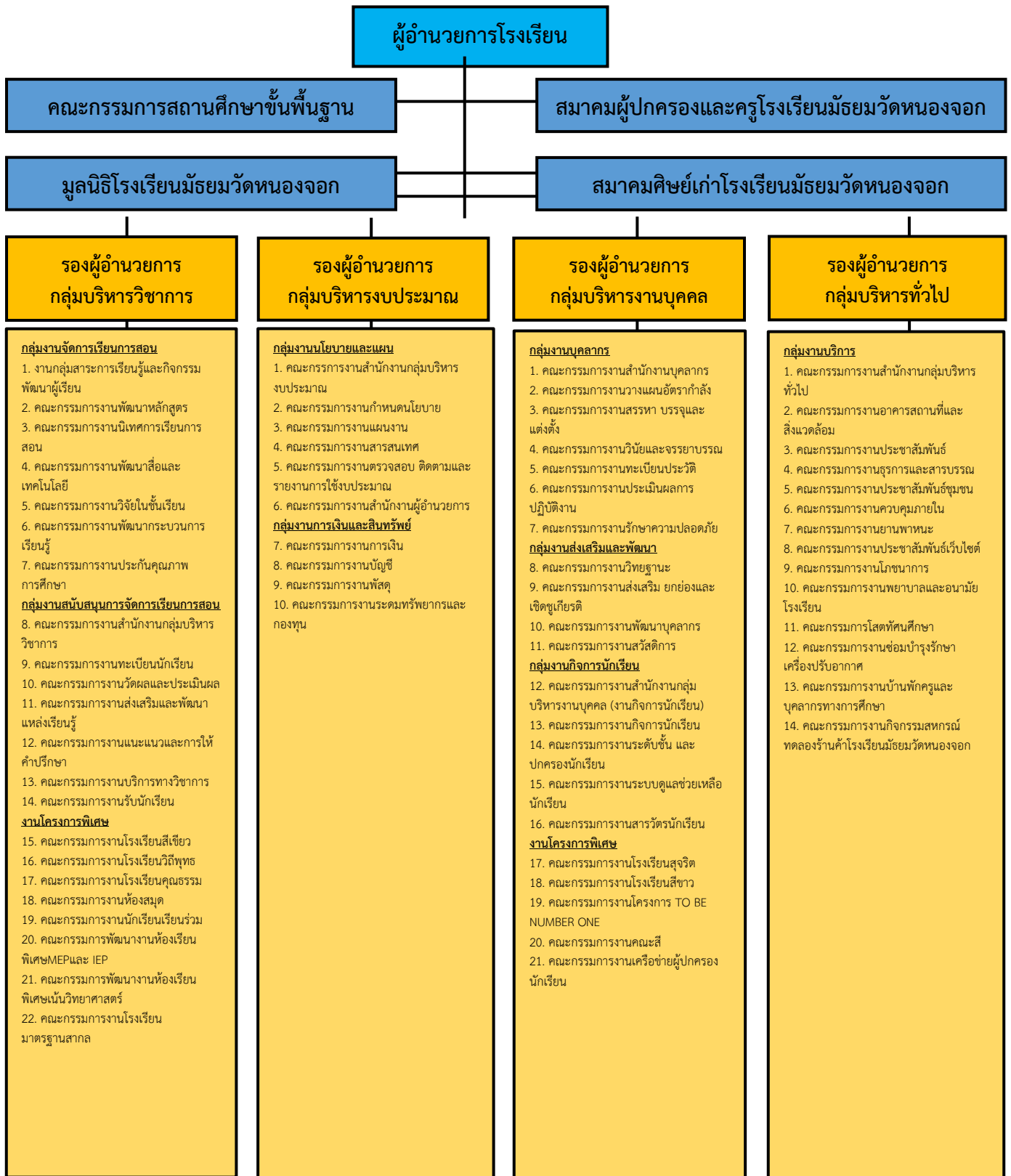

ทำเนียบผู้บริหารโรงเรียนมัธยมวัดหนองจอก ปี 2497 – ปัจจุบัน

ลำดับ	ชื่อ-สกุล	ช่วงเวลาในการดำรงตำแหน่ง
1	น.อ.(พิเศษ)สุดจิต อัมพันแสง	9 เมษายน 2497 – 16 พฤศจิกายน 2497
2	นายสังข์ ถ้อยคำดี	16 พฤศจิกายน 2497 – 31 พฤษภาคม 2500
3	นายแสวง นิโครธานนท์	5 กรกฎาคม 2500 – 30 กันยายน 2508
4	นายคำนวน บุญเพชรแก้ว	1 ตุลาคม 2508 – 30 พฤศจิกายน 2514
5	นายสมชาติ รัตนถาวร	1 ธันวาคม 2514 – 13 มีนาคม 2517
6	นายประทีป สุขวารี	1 เมษายน 2517 – 23 มีนาคม 2521
7	นางสำออง ภมรพล	23 มีนาคม 2521 – 2 มิถุนายน 2523
8	นายนิยม บุรณะบุตร	6 กันยายน 2523 – 15 มิถุนายน 2526
9	นายสุรินทร์ สรรพกิจ	15 มิถุนายน 2526 – 31 ตุลาคม 2527
10	นายเลิศ สดแสงจันทร์	1 พฤศจิกายน 2527 – 31 พฤศจิกายน 2530
11	นายพุทธิสิน สมุทรแสง	15 ธันวาคม 2530 – 21 มกราคม 2534
12	นายวิรัตน์ ศิริบุรณ์	4 กุมภาพันธ์ 2534 – 29 ตุลาคม 2536
13	นายชูศักดิ์ ต.ศิริวัฒนา	1 ตุลาคม 2536 – 30 กันยายน 2539
14	นายเดชา ธรรมศิริ	6 พฤศจิกายน 2539 – 17 พฤษภาคม 2544
15	นายมงคล อนุรักษ์	18 พฤษภาคม 2544 – 30 มิถุนายน 2545
16	นางอัปสร ภาธรธวานนท์	30 ธันวาคม 2545 – 30 มิถุนายน 2548
17	นายสุพล ทองดี	11 กรกฎาคม 2548 – พฤศจิกายน 2549
18	นายจุลจักร โนนพันธุ์	1 ธันวาคม 2549 – 4 กรกฎาคม 2553
19	นายประพนธ์ หลี่สิน	4 มกราคม 2553 – 23 ธันวาคม 2555
20	นายสุรพล พาตี	23 ธันวาคม 2555 – 9 ธันวาคม 2556
21	นายธรรมรงค์ เสนจันทร์	9 ธันวาคม 2556 – 8 ธันวาคม 2558
22	นายประภาส พริพล	9 ธันวาคม 2558 – 6 ธันวาคม 2562
23	นายสมศักดิ์ แสงวงการ	9 ธันวาคม 2562 - ปัจจุบัน

คณะกรรมการสถานศึกษา

ลำดับ ที่	ชื่อ-สกุล		ตำแหน่ง	หมายเหตุ
1	นายวิรัช	อินทร์ตัน	ประธานคณะกรรมการ	
2	นายพิสิษฐ์	จงจิตร	กรรมการผู้ทรงคุณวุฒิ	
3	นายรังสรรค์	โคตรจันทร์	กรรมการผู้ทรงคุณวุฒิ	
4	นายนรานนท์	ล่องแดง	กรรมการผู้ทรงคุณวุฒิ	
5	นายพัลลภ	แต่งผล	กรรมการผู้ทรงคุณวุฒิ	
6	นางอัญชลี	พูลสวัสดิ์	กรรมการผู้ทรงคุณวุฒิ	
7	พระครูवासูกิจโกวิท	มาลารัตน์	กรรมการผู้แทนพระภิกษุสงฆ์	
8	นายชูศักดิ์	ชูสกุล	กรรมการผู้แทนองค์การศาสนา	
9	นางนวลจันทร์	รอดสการ	กรรมการผู้แทนองค์กรชุมชน	
10	นางธมมยุรัตน์	เจริญรัตน์	กรรมการผู้แทนองค์กรปกครองส่วนท้องถิ่น	
11	นายสุทัศน์	ฉัตรจตุรัส	กรรมการผู้แทนศิษย์เก่า	
12	นางสาวกัญญาวีร์	วุฒิศิริพรรณ	กรรมการผู้แทนครู	
13	นายสมศักดิ์	แสวงการ	กรรมการและเลขานุการ	(ผู้อำนวยการโรงเรียน)

คณะกรรมการเครือข่ายผู้ปกครอง

ลำดับ ที่	ชื่อ-สกุล	ตำแหน่ง
1	นางกาญจนา กระจิมทอง	ประธานกรรมการ
2	นายพัลลภ แต่งผล	รองประธานกรรมการ
3	นายสมพร อุดมวินิจศิลป์	รองประธานกรรมการ
4	นางศุภนิจ เหมือนเนียม	เลขานุการ
5	นางขวัญใจ บุญเลิศ	ผู้ช่วยเลขานุการ
6	นางสาวคนธวัลลี จันทรเทพ	นายทะเบียน
7	นางสุนันทา ไชยขวัญ	ผู้ช่วยนายทะเบียน
8	นายธวัช คมกฤษ	เหรัญญิก
9	นางโชติกา วรพงษ์กนก	ผู้ช่วยเหรัญญิก
10	นางสาวหนึ่งฤทัย เตือนประเทศ	ปฏิคม
11	นายสันต์ กระจิมทอง	ผู้ช่วยปฏิคม
12	นายพิษณุ สิทธิเดช	ประชาสัมพันธ์
13	นายวิวัฒน์ เดวีเลาะ	ผู้ช่วยประชาสัมพันธ์

แนวการจัดการศึกษาของโรงเรียน

➤ วิสัยทัศน์

“โรงเรียนมัธยมวัดหนองจอกเป็นโรงเรียนคุณภาพตามมาตรฐานสากล ของชุมชนหนองจอก”

➤ พันธกิจ

1. พัฒนาผู้เรียนให้มีคุณภาพตามมาตรฐานการศึกษาและมาตรฐานสากล มีสุขภาพกายและสุขภาพจิตที่สมบูรณ์ มีคุณธรรม จริยธรรม รักความเป็นไทย ใส่ใจสิ่งแวดล้อม รับผิดชอบต่อสังคม และดำรงชีวิตตามหลักปรัชญาของเศรษฐกิจพอเพียง
2. ส่งเสริมและพัฒนาครู บุคลากรทางการศึกษาให้มีความรู้ ความสามารถ มีคุณภาพตามมาตรฐานวิชาชีพ จัดกระบวนการเรียนการสอน การวัดและประเมินผลที่หลากหลายอย่างมีคุณภาพ เอื้อต่อการพัฒนาผู้เรียนอย่างเต็มตามศักยภาพ
3. พัฒนาหลักสูตรสถานศึกษา สื่อ เทคโนโลยี และนวัตกรรมทางการศึกษา เพื่อตอบสนองต่อความแตกต่างระหว่างบุคคลให้ผู้เรียนมีความรู้ความสามารถตามมาตรฐานการศึกษาชาติและมาตรฐานสากล
4. พัฒนาการบริหารจัดการศึกษาอย่างมีส่วนร่วมตามหลักธรรมาภิบาล และพัฒนาสถานศึกษาให้เป็นแหล่งเรียนรู้ที่มีสภาพแวดล้อมที่เอื้อต่อการเรียนรู้
5. ส่งเสริมแหล่งเรียนรู้ในโรงเรียน สร้างภาคีเครือข่ายและพัฒนาศักยภาพโรงเรียนให้เป็นศูนย์กลางการเรียนรู้ของชุมชน

➤ เป้าประสงค์

1. ผู้เรียนเป็นผู้มีคุณภาพตามมาตรฐานการศึกษาและมาตรฐานสากล มีสุขภาพกายและสุขภาพจิตที่สมบูรณ์มีคุณธรรม จริยธรรม รักความเป็นไทย ใส่ใจสิ่งแวดล้อมรับผิดชอบต่อสังคม และดำรงชีวิตตามหลักปรัชญาของเศรษฐกิจพอเพียง
2. ครู บุคลากรทางการศึกษาได้รับการส่งเสริม พัฒนาให้มีความรู้ความสามารถ มีคุณภาพตามมาตรฐานวิชาชีพ จัดกระบวนการเรียนการสอน การวัดและประเมินผลที่หลากหลายอย่างมีคุณภาพเอื้อต่อการพัฒนาผู้เรียนอย่างเต็มตามศักยภาพ
3. พัฒนาหลักสูตรสถานศึกษา สื่อ เทคโนโลยี และนวัตกรรมทางการศึกษา เพื่อตอบสนองต่อความแตกต่างระหว่างบุคคลให้ผู้เรียนมีความรู้ความสารถ ตามมาตรฐานการศึกษาและมาตรฐานสากล
4. พัฒนาการบริหารจัดการศึกษาอย่างมีส่วนร่วมตามหลักธรรมาภิบาลและพัฒนาสถานศึกษาให้เป็นแหล่งเรียนรู้ที่มีสภาพแวดล้อมที่เอื้อต่อการเรียนรู้
5. ส่งเสริมแหล่งเรียนรู้ในโรงเรียน สร้างภาคี เครือข่าย และพัฒนาศักยภาพโรงเรียนให้เป็นศูนย์กลางการเรียนรู้ของชุมชน

➤ อัตลักษณ์

ลูก น.จ. จิตแจ่มใส ใจอาสา

➤ เอกลักษณ์

สิ่งแวดล้อมดี กิจกรรมเด่น

➤ ค่านิยมองค์กร

ความสามัคคีของหมู่คณะทำให้เกิดสุข

➤ ยุทธศาสตร์ของโรงเรียน

1. พัฒนาคุณภาพผู้เรียนให้มีคุณภาพตามมาตรฐานการศึกษาและมาตรฐานสากล มีคุณธรรม จริยธรรม รักความเป็นไทย ใส่ใจสิ่งแวดล้อม รับผิดชอบต่อสังคม และดำรงชีวิตตามหลักปรัชญาของ เศรษฐกิจพอเพียง
2. ส่งเสริมและพัฒนาครู บุคลากรทางการศึกษาให้มีความรู้ความสามารถ มีคุณภาพตามมาตรฐาน วิชาชีพ
3. พัฒนาหลักสูตรสถานศึกษา กระบวนการจัดการเรียนรู้ที่เน้นผู้เรียนเป็นสำคัญตาม มาตรฐานสากล
4. พัฒนาการบริหารจัดการศึกษาอย่างมีส่วนร่วมตามหลักธรรมาภิบาล
5. พัฒนาอาคาร สถานที่ สิ่งแวดล้อม แหล่งเรียนรู้ นวัตกรรมและเทคโนโลยีทางการศึกษา ภูมิปัญญาท้องถิ่นที่เอื้อต่อการจัดการเรียนรู้อย่างมีคุณภาพ
6. สร้างความร่วมมือระหว่างโรงเรียน ผู้ปกครอง ชุมชน และภาคีเครือข่ายให้เห็นความสำคัญในการ สนับสนุนการจัดการศึกษา

➤ ยุทธศาสตร์ชาติ

1. การจัดการศึกษาเพื่อความมั่นคงของสังคมและประเทศชาติ
2. การผลิตและพัฒนากำลังคน การวิจัย และนวัตกรรม เพื่อสร้างขีดความสามารถในการแข่งขัน ของประเทศ
3. การพัฒนาศักยภาพคนทุกช่วงวัย และการสร้างสังคมแห่งการเรียนรู้
4. การสร้างโอกาส ความเสมอภาค และความเท่าเทียมทางการศึกษา
5. การจัดการศึกษาเพื่อสร้างเสริมคุณภาพชีวิตที่เป็นมิตรกับสิ่งแวดล้อม
6. การพัฒนาประสิทธิภาพของระบบบริหารจัดการศึกษา

➤ ข้อมูลนักเรียน

1. เขตพื้นที่บริการ มี 6 แขวง ได้แก่ แขวงหนองจอก แขวงกระทุ่มราย แขวงโคกแฝด แขวงคูฝั่งเหนือ แขวงคลองสิบ และแขวงคลองสิบสอง

2. จำนวนนักเรียนทั้งสิ้น 2,660 คน จำแนกตามระดับชั้นที่เปิดสอน รายละเอียดตามตารางที่ 3.1 ตารางที่ 3.1 จำนวนนักเรียน จำแนกตามระดับชั้นที่เปิดสอน ปีการศึกษา 2565

ที่มา : ข้อมูล DMC งานสารสนเทศ (ข้อมูล ณ วันที่ 10 พฤศจิกายน 2565)

ชั้น	จำนวนนักเรียน			จำนวนห้อง
	ชาย	หญิง	รวม	
มัธยมศึกษาปีที่ ๑	๒๓๐	๒๓๓	๔๖๓	๑๒
มัธยมศึกษาปีที่ ๒	๒๒๑	๒๕๕	๔๗๖	๑๒
มัธยมศึกษาปีที่ ๓	๒๔๔	๒๓๘	๔๘๒	๑๒
รวมมัธยมศึกษาตอนต้น	๗๐๕	๗๒๖	๑,๔๓๑	๓๖
มัธยมศึกษาปีที่ ๔	๑๖๙	๒๖๒	๔๓๑	๑๑
มัธยมศึกษาปีที่ ๕	๑๖๗	๒๕๑	๔๑๘	๑๑
มัธยมศึกษาปีที่ ๖	๑๗๑	๒๐๙	๓๘๐	๑๑
รวมมัธยมศึกษาตอนปลาย	๕๐๗	๗๒๒	๑,๒๒๙	๓๓
รวม	๑,๒๑๒	๑,๔๔๘	๒,๖๖๐	๖๙

ภาพที่ 3.1 แสดงจำนวนนักเรียน จำแนกตามระดับชั้นที่เปิดสอน ปีการศึกษา 2565 ตารางที่ 3.2 จำนวนนักเรียนเรียนร่วม ปีการศึกษา 2564

ที่	ชื่อ - สกุล	ระดับชั้น	ประเภทความพิการ	หมายเหตุ
1	เด็กหญิงทัสมล เดชบุญ	ม.2/7	บกพร่องทางร่างกาย หรือ การเคลื่อนไหว หรือสุขภาพ	
2	เด็กชายนิชคุณ โดดเดชา	ม.2/7	บกพร่องทางการเรียนรู้	
3	เด็กหญิงสุภาณี มากสิน	ม.3/4	บกพร่องทางร่างกาย หรือ การเคลื่อนไหว หรือสุขภาพ	
4	เด็กชายกฤษณ์ดนัย บุญยืน	ม.3/7	ออทิสติก (ภาวะออทิสติกและสมาธิสั้น)	

5	เด็กชายกิตติภณ ทันสุข	ม.3/9	บกพร่องทางการเรียนรู้ (สมาธิสั้น)	
6	เด็กชายธนต์ต์ อุดมญาติ	ม.3/11	บกพร่องทางการเรียนรู้	
7	เด็กชายกฤติยา ยืนยงยงค์	ม.3/11	บกพร่องทางสติปัญญา	
8	เด็กหญิงภัคจิรา แจงไธสง	ม.3/11	บกพร่องทางการเรียนรู้	

ที่มา : งานแนะแนว ปีการศึกษา 2565

➤ ข้อมูลการดูแลภาวะโภชนาการนักเรียน ปีการศึกษา 2565

ตารางที่ 3.3 แสดงภาวะโภชนาการของนักเรียน ปีการศึกษา 2565

ภาวะโภชนาการ	ม.1	ม.2	ม.3	ม.4	ม.5	ม.6	ร้อยละ
อ้วนระดับ 3	3	0	0	2	0	2	0.19
อ้วนระดับ 2	15	23	29	24	22	29	5.32
อ้วนระดับ 1	54	46	49	37	44	50	10.48
น้ำหนักเกิน	28	49	39	23	43	42	8.39
สมส่วน	169	169	192	164	147	181	38.26
น้ำหนักน้อยเกินไป	227	201	157	174	117	120	37.29
รวม	496	488	466	424	373	424	100.00

ที่มา : งานพยาบาล 10 มีนาคม 2566

หมายเหตุ การแปลผลค่า BMI

มากกว่า 40	หมายถึง	อ้วนระดับ 3
30-39	หมายถึง	อ้วนระดับ 2
25-20	หมายถึง	อ้วนระดับ 1
23-24	หมายถึง	น้ำหนักเกิน
18.5-22.9	หมายถึง	สมส่วน
น้อยกว่า 18.5	หมายถึง	น้ำหนักน้อยเกินไป

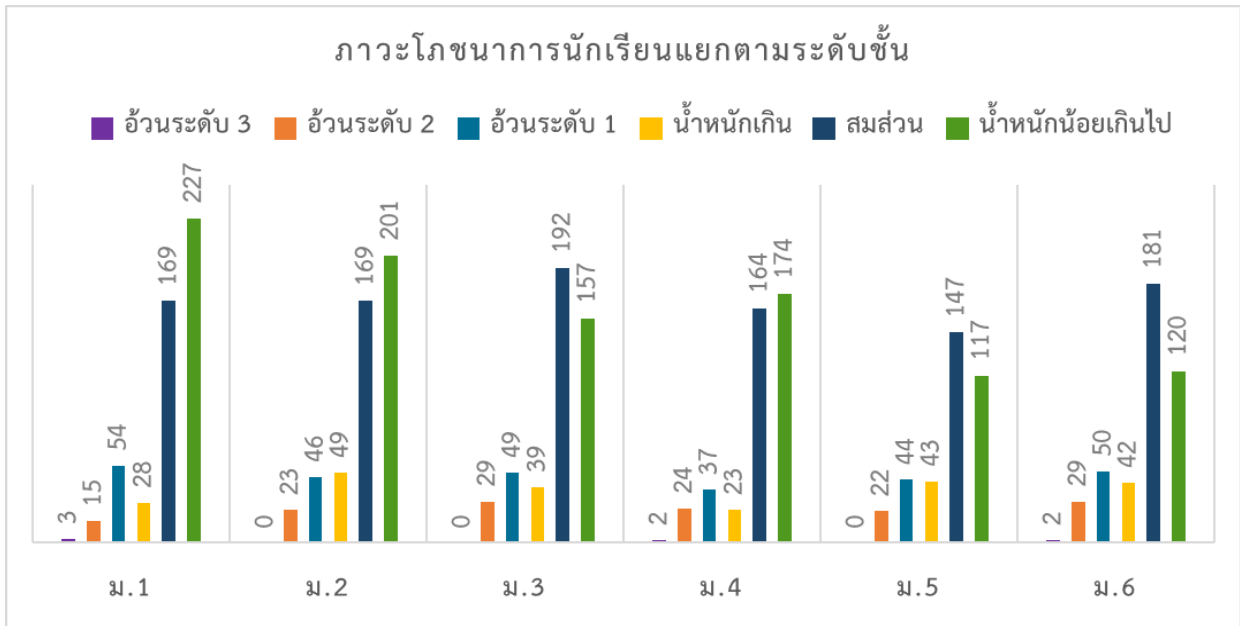

ภาพที่ 3.2 แสดงภาวะโภชนาการของนักเรียนแยกตามระดับชั้น ปีการศึกษา 2565

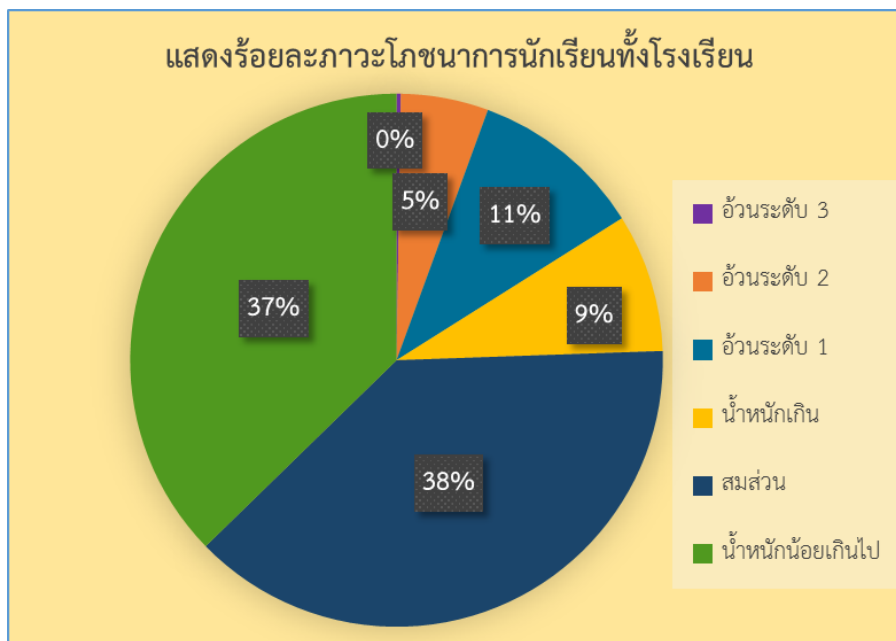

ภาพที่ 3.3 แสดงร้อยละภาวะโภชนาการของนักเรียนทั้งโรงเรียน ปีการศึกษา 2564

➤ **ข้อมูลการจัดสรรทุนการศึกษา ประจำปีการศึกษา 2565**

ตารางที่ 3.4 นักเรียนที่ได้รับการจัดสรรทุนการศึกษา ประจำปีการศึกษา 2565

ที่	ชื่อทุน	จำนวนทุน	ทุนละ	รวมเงินทุน
1	ทุนการศึกษาเฉลิมราชกุมารี	2	25,000	50,000
2	ทุนการศึกษาโครงการเซ็นทรัล ทำ สานฝันการศึกษา	1	5,000	5,000
3	ทุนมูลนิธิยุวพัฒน์	2	3,500	7,000
4	ทุนมูลนิธิทีสโก้ เพื่อการกุศล ม.ต้น	12	3,000	36,000

5	ทุนมูลนิธิทีสโก้ เพื่อการกุศล ม.ปลาย	29	3,500	101,500
6	ทุนคุณประกิจ ต้นเจริญ	1	5,000	5,000
7	ทุนการศึกษาโรงเรียนมัธยมวัดหนองจอก	50	2,000	100,000
8	ทุนพระครูมหาสุกิจโกวิท (เจ้าอาวาสวัดหนองจอก)	2	2,000	4,000
9	ทุนนางสาวชนิดา เอเตียวเจริญ	1	11,000	11,000
10	ทุนนางสาวอัจฉวี เอเตียวเจริญ	1	8,000	8,000
11	ทุนคุณทองดำ-บุญล้อม เปลี่ยนอนุกุลและก้านวิเชียร ต้นศิริ	10	2,000	20,000
12	ทุนคุณฉัตริน จันทร์หอม	3	20,000	60,000
รวม		114		407,500

ที่มา : งานแนะแนว ข้อมูล ณ วันที่ 10 มีนาคม 2566

หมายเหตุ

1. ทุนปัจจัยพื้นฐานนักเรียนยากจน (ภาคเรียนที่ 1) จำนวน 2 คน ๆ ละ 1,500 เป็นเงินที่ได้รับ 3,000 บาท
2. ทุนปัจจัยพื้นฐานนักเรียนยากจน (ภาคเรียนที่ 2) จำนวน 1 คน ๆ ละ 1,500 เป็นเงินที่ได้รับ 1,500 บาท
3. เงินปัจจัยพื้นฐานสำหรับนักเรียนยากจนพิเศษ (ภาคเรียนที่ 1) จำนวน 1 คน ๆ ละ 1,500 รวมเงินที่ได้รับแล้ว 1,500 บาท
4. เงินปัจจัยพื้นฐานสำหรับนักเรียนยากจนพิเศษ (ภาคเรียนที่ 2) จำนวน 0 คน ๆ ละ 1,500 รวมเงินที่ได้รับแล้ว - บาท
5. นักเรียนที่ได้รับการจัดสรรให้ได้กู้เงินกองทุนให้กู้ยืมเพื่อการศึกษา จำนวน 71 คน ๆ ละ 1,800/ปี รวมเงินที่ได้รับแล้ว 127,800 บาท

➤ ข้อมูลครูและบุคลากร

1) จำแนกบุคลากรจำแนกตามวุฒิการศึกษา ปีการศึกษา 2565

ตารางที่ 3.5 ข้อมูลครูและบุคลากร จำแนกบุคลากรจำแนกตามวุฒิการศึกษา ปีการศึกษา 2565

ประเภท บุคลากร	เพศ		ระดับการศึกษาสูงสุด				รวม (คน)
	ชาย	หญิง	ป.เอก	ป.โท	ป.ตรี	ต่ำกว่า ป.ตรี	
ผู้อำนวยการ	1	-	1	-	-	-	1
รองผู้อำนวยการ	3	1	-	4	-	-	4
ครูประจำการ	41	79	1	42	77	-	120
พนักงานราชการ	-	1	-	1	-	-	1
ครูอัตราจ้าง	8	8	-	-	16	-	16
เจ้าหน้าที่และอื่น ๆ	8	28	-	-	13	23	36

รวม	178
-----	-----

(ข้อมูล ณ วันที่ 10 มีนาคม 2566)

2) จำแนกครูตามกลุ่มบริหารและกลุ่มสาระการเรียนรู้ ปีการศึกษา 2565

ตารางที่ 3.6 ข้อมูลครูและบุคลากรทางการศึกษา จำแนกตามกลุ่มบริหารและกลุ่มสาระการเรียนรู้ ปีการศึกษา 2564

กลุ่มสาระการเรียนรู้	จำนวนทั้งสิ้น (คน)	วุฒิทางการศึกษา				วิทยฐานะ					พนักงานราชการ	ครูอัตราจ้าง
		ป.เอก	ป.โท	ป.ตรี	ต่ำกว่าป.ตรี	คศ. 4	คศ. 3	คศ. 2	คศ. 1	ครูผู้ช่วย		
ผู้อำนวยการ	1	1	-	-	-	-	1	-	-	-	-	-
รองผู้อำนวยการ	4	-	4	-	-	-	1	3	-	-	-	-
ภาษาไทย	12	-	3	9	-	-	4	4	4	-	-	-
คณิตศาสตร์	19	1	6	10	-	-	7	4	4	-	-	2
วิทยาศาสตร์	28	-	11	13	-	-	5	6	13	-	1	3
สังคมศึกษาฯ	21	-	6	14	-	-	3	4	10	-	-	1
สุขศึกษาฯ	8	-	2	5	-	-	2	2	4	-	-	1
ศิลปะ	9	-	5	3	-	-	2	2	4	-	-	1
การงานอาชีพฯ	9	-	2	5	-	-	3	-	4	1	-	2
ภาษาต่างประเทศ	24	-	6	13	-	-	5	5	7	1	-	5
สนับสนุนการสอน	7	-	2	4	-	-	1	1	2	-	-	1
รวม	137	2	47	76	0	0	31	33	53	2	1	16

(ข้อมูล ณ วันที่ 10 มีนาคม 2566)

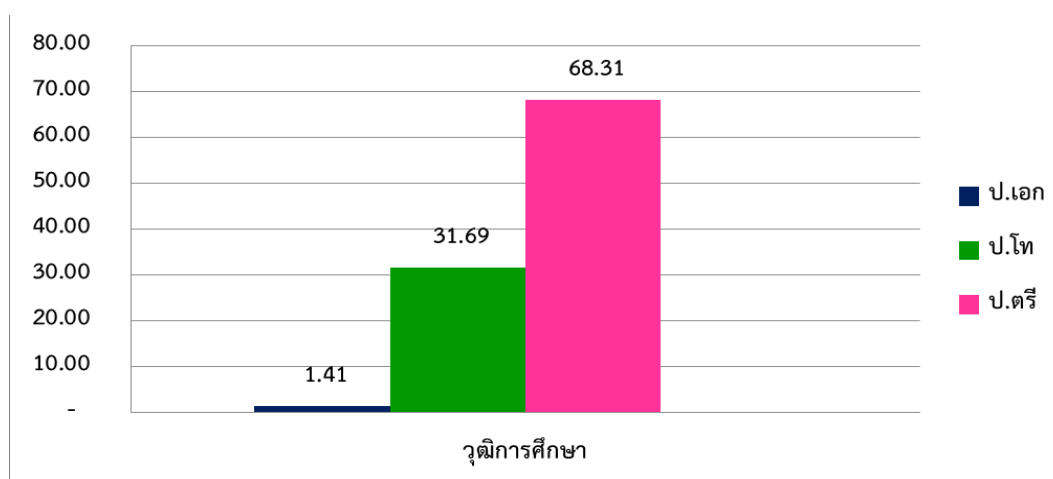

ภาพที่ 3.4 แสดงร้อยละของผู้บริหารและครูจำแนกตามวุฒิการศึกษา ปีการศึกษา 2565

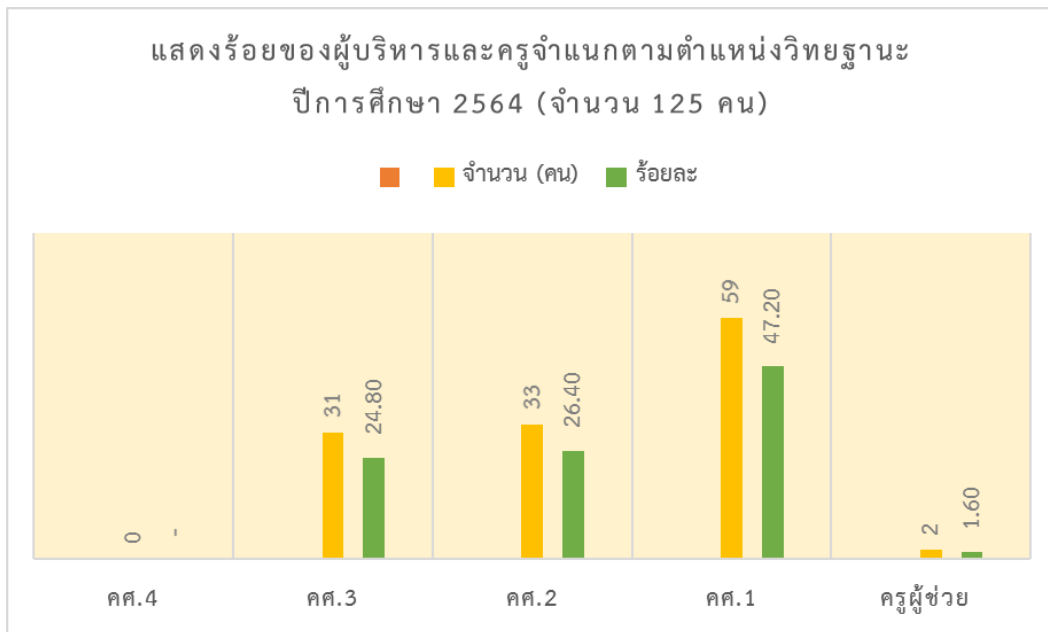

ภาพที่ 3.5 แสดงร้อยละของผู้บริหารและครูจำแนกตามตำแหน่งวิทยฐานะ ปีการศึกษา 2565

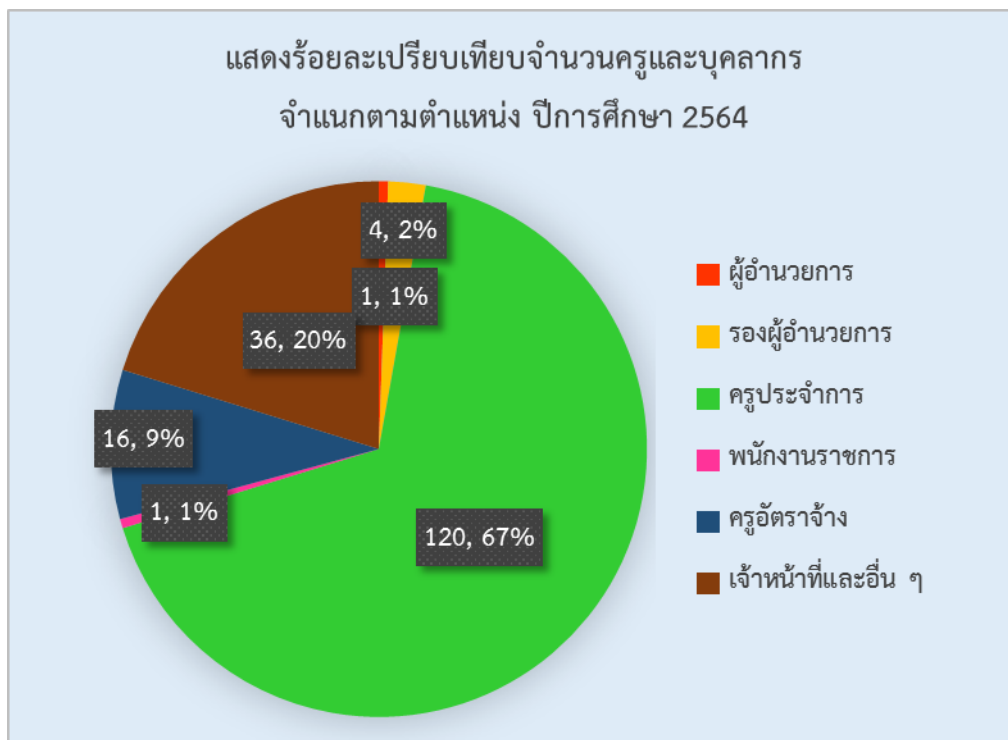

ภาพที่ 3.6 แสดงร้อยละเปรียบเทียบจำนวนครูและบุคลากร จำแนกตามตำแหน่ง ปีการศึกษา 2564

➤ ข้อมูลอาคารและสถานที่

ปัจจุบันมีอาคารโรงเรียนถาวร 6 หลัง

1. อาคารเฉลิมพระเกียรติพระบาทสมเด็จพระเจ้าอยู่หัวทรงเจริญพระชนมายุครบ 72 พรรษา เป็นอาคาร 4 ชั้น จำนวน 48 ห้องเรียน

2. อาคารเฉลิมพระเกียรติกาญจนาพิภกในวโรกาสที่พระบาทสมเด็จพระเจ้าอยู่หัวทรงครองสิริราชสมบัติครบ 50 ปีเป็นอาคารอเนกประสงค์ 3 ชั้น เป็นหอประชุม

3. อาคารแบบ 318 ขนาด 3 ชั้น 18 ห้องเรียน สร้างเมื่อพุทธศักราช 2515
4. อาคารแบบ 426 ขนาด 3 ชั้น 26 ห้องเรียน สร้างเมื่อพุทธศักราช 2522 และต่อเติมเมื่อปี พุทธศักราช 2535
5. อาคารแบบ 318 ขนาด 3 ชั้น 18 ห้องเรียน สร้างเมื่อพุทธศักราช 2555
6. โรงฝึกงานแบบมาตรฐาน 306 ล/27 สร้างเมื่อปีพุทธศักราช 2531

อาคารประกอบอื่น

1. บ้านพักผู้บริหาร	1	หลัง		
2. บ้านพักครู	4	หลัง		
2. บ้านพักนักการภารโรง	1	หลัง		
3. แพลต	2	หลัง		
4. ห้องสุขาชาย	4	หลัง	23	ห้อง
5. ห้องสุขาหญิง	5	หลัง	17	ห้อง

ที่มา : งานอาคารสถานที่ (ตามเกณฑ์มาตรฐานอาคารเรียน อาคารประกอบ สำหรับโรงเรียน มัธยมศึกษา ของกระทรวงศึกษาธิการ)

แผนผังโรงเรียนมัธยมวัดหนองจอก



แผนผังโรงเรียนมัธยมวัดหนองจอก

21 ถนนเสียววารีย์ แขวงกระทุ่มราย เขตหนองจอก กรุงเทพฯ 10530

www.nj.ac.th

สำนักงานเขตพื้นที่การศึกษามัธยมศึกษา เขต 2

สังกัดสำนักงานคณะกรรมการการศึกษาขั้นพื้นฐาน

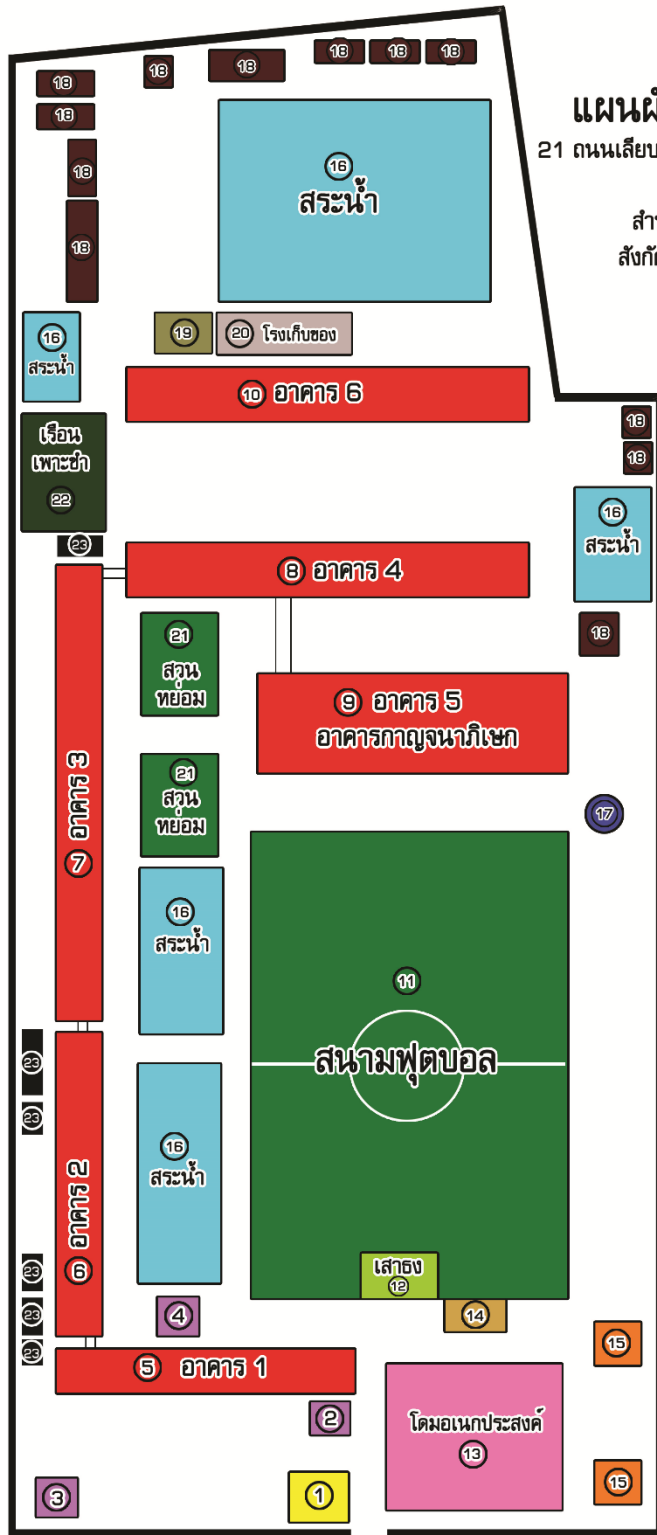

- 1 บ่อมายม
- 2 พระครูวาปีคนารักษ์
- 3 ศาลพระภูมิโรงเรียน
- 4 พระพุทธรูปประจำโรงเรียน
- 5 อาคาร 1
- 6 อาคาร 2
- 7 อาคาร 3 (อาคารเฉลิมพระเกียรติฯ)
- 8 อาคาร 4
- 9 อาคาร 5 (อาคารกาญจนภิเษก)
- 10 อาคาร 6
- 11 สนามฟุตบอล
- 12 เสาธง
- 13 โดมอเนกประสงค์
- 14 เวทีกลาง
- 15 ศาลาคู่
- 16 สระน้ำ
- 17 ถังเก็บน้ำโรงเรียน
- 18 บ้านพักผู้บริหาร/บ้านพักครู/พลตนักการ
- 19 โรงอุตสาหกรรม
- 20 โรงเก็บของ
- 21 สวนหย่อม
- 22 เรือนเพาะชำ
- 23 ห้องน้ำ

ออกแบบโดย

นายศุภโชค มานพพิลíp
สารสนเทศกลุ่มบริหารทั่วไป
16 มีนาคม 2561

ภาพที่ 3.7 แผนผังโรงเรียนมัธยมวัดหนองจอก

➤ ข้อมูลด้านงบประมาณและทรัพยากร

ประมาณการรายรับของสถานศึกษา

ตารางที่ 3.7 แสดงประมาณการรายรับ ปีการศึกษา 2565

รายการ	จำนวนนักเรียน	จำนวนเงิน/ปี	จำนวนเงิน (บาท)	หมายเหตุ
1. เงินอุดหนุนรายหัว				
- ชั้นมัธยมศึกษาปีที่ 1	496	3,500	1,736,000	
- ชั้นมัธยมศึกษาปีที่ 2	490	3,500	1,715,500	
- ชั้นมัธยมศึกษาปีที่ 3	471	3,500	1,648,500	
- ชั้นมัธยมศึกษาปีที่ 4	424	3,800	1,611,200	
- ชั้นมัธยมศึกษาปีที่ 5	376	3,800	1,428,800	
- ชั้นมัธยมศึกษาปีที่ 6	425	3,800	1,615,000	
รวม (1)	2,682		9,754,500	
2. เงินกิจกรรมพัฒนาคุณภาพผู้เรียน				
- ชั้นมัธยมศึกษาตอนต้น	1,457	880	1,282,160	
- ชั้นมัธยมศึกษาตอนปลาย	1,225	950	1,163,750	
รวม (2)	2,683		2,445,910	
3. เงินรายได้สถานศึกษา				
3.1 ห้องเรียนพิเศษ				
- ห้องเรียน MEP ม.1-3	78	20,000	1,560,000	
- ห้องเรียนพิเศษวิทยาศาสตร์ ม.1-3	133	8,200	1,097,200	
- ห้องเรียนพิเศษเน้นภาษาอังกฤษ ม.4-6	88	8,350	726,400	
- ห้องเรียนพิเศษเน้นวิทยาศาสตร์ ม.4-6	112	8,200	640,270	
รวม (3.1)	411		4,316,200	
3.2 ห้องเรียนปกติ				
- ม.1-3	1,246	4,350	5,296,800	
- ม.4-6	1,024	4,350	4,353,600	
รวม (3.2)	2,270		4,563,600	
รวม (3.1+3.2)	2,682		8,879,800	
4. ค่าหนังสือเรียน				
- ชั้นมัธยมศึกษาปีที่ 1	496	808	400,768	
- ชั้นมัธยมศึกษาปีที่ 2	490	921	451,290	
- ชั้นมัธยมศึกษาปีที่ 3	471	996	469,116	
- ชั้นมัธยมศึกษาปีที่ 4	424	1,384	586,816	
- ชั้นมัธยมศึกษาปีที่ 5	376	1,326	498,576	
- ชั้นมัธยมศึกษาปีที่ 6	425	1,164	494,700	
รวม (4)	2,682		2,901,266	
5. ค่าเครื่องแบบนักเรียน				
- ชั้นมัธยมศึกษาปีที่ 1-3	1457	450	655,650	
- ชั้นมัธยมศึกษาปีที่ 4-6	1225	500	612,500	
รวม (5)	2,682		1,268,150	
6. ค่าอุปกรณ์การเรียน				

- ชั้นมัธยมศึกษาปีที่ 1-3	1457	420	611,940	
- ชั้นมัธยมศึกษาปีที่ 4-6	1225	460	563,500	
รวม (6)	2,682		1,175,440	
รวมทั้งหมด (1-6)			26,425,066	

ที่มา : ข้อมูลฝ่ายงบประมาณ (ข้อมูล ณ วันที่ 31 มีนาคม 2566)

โครงสร้างหลักสูตร ชั้นมัธยมศึกษาตอนต้น ปีการศึกษา 2564-2566

ห้อง 1 (วิทยาศาสตร์ - ภาษาอังกฤษ)

สาระการเรียนรู้ 8 กลุ่มวิชา	สาระการเรียนรู้พื้นฐาน						สาระการเรียนรู้เพิ่มเติม						
	ม.1		ม.2		ม.3		ม.1		ม.2		ม.3		
	1	2	3	4	5	6	1	2	3	4	5	6	
มัธยมศึกษาปีที่													
ภาคเรียน													
1. กลุ่มวิชาภาษาไทย	1.5	1.5	1.5	1.5	1.5	1.5							
2. กลุ่มวิชาคณิตศาสตร์	1.5	1.5	1.5	1.5	1.5	1.5	1.0	1.0	1.0	1.0	1.0	1.0	1.0
3. กลุ่มวิชาวิทยาศาสตร์	1.5	1.5	1.5	1.5	1.5	1.5							
วิทยาการคำนวณออกแบบและเทคโนโลยี	0.5	0.5	0.5	0.5	0.5	0.5	1.0	0.5	1.0	0.5	1.0	0.5	0.5
4. กลุ่มวิชาสังคมศึกษา ศาสนา และวัฒนธรรม	1.5	1.5	1.5	1.5	1.5	1.5	0.5	0.5	0.5	0.5	0.5	0.5	0.5
ประวัติศาสตร์	0.5	0.5	0.5	0.5	0.5	0.5							
หน้าที่พลเมือง							0.5	0.5	0.5	0.5	0.5	0.5	0.5
5. กลุ่มวิชาสุขศึกษา	1.0	1.0	1.0	1.0	1.0	1.0							
6. กลุ่มวิชาศิลปะ	1.0	1.0	1.0	1.0	1.0	1.0							
7. กลุ่มวิชาการงานอาชีพ	0.5	0.5	0.5	0.5	0.5	0.5							
8. กลุ่มวิชาภาษาต่างประเทศ (ภาษาอังกฤษ)	1.5	1.5	1.5	1.5	1.5	1.5	1.5	1.5	1.5	1.5	1.5	1.5	1.5
ภาษาจีน							0.5	0.5					
ภาษาญี่ปุ่น												0.5	0.5
9. การศึกษาค้นคว้าและสร้างองค์ความรู้ (IS1)									1.0				
10. การสื่อสารและการนำเสนอ (IS2)										1.0			
11. การนำความรู้ไปใช้ในการบริการสังคม (IS3)													
รวม	11.0	11.0	11.0	11.0	11.0	11.0	5.0	4.5	5.5	5.0	5.0	4.5	4.5
รวมหน่วยกิตแต่ละภาคเรียน	16.0	15.5	16.5	16.0	16.0	15.5	95.5						
รวมเวลาเรียน													
กิจกรรมพัฒนาผู้เรียน	1. กิจกรรมแนะแนว						40 ชั่วโมง/ปี						
	2. กิจกรรมลูกเสือ เนตรนารี						30 ชั่วโมง/ปี						
	3. กิจกรรมชุมนุม						35 ชั่วโมง/ปี						
	4. กิจกรรมเพื่อสังคมฯ						15 ชั่วโมง/ปี						
รวมเวลากิจกรรมพัฒนาผู้เรียน	** การนำความรู้ไปใช้ในการบริการสังคม (IS3)						20 ชั่วโมง						

โครงสร้างหลักสูตร ชั้นมัธยมศึกษาตอนต้น ปีการศึกษา 2564-2566

ห้อง 2 (gifted- วิทยาศาสตร์)

สาระการเรียนรู้ 8 กลุ่มวิชา	สาระการเรียนรู้พื้นฐาน						สาระการเรียนรู้เพิ่มเติม					
	ม.1		ม.2		ม.3		ม.1		ม.2		ม.3	
	1	2	3	4	5	6	1	2	3	4	5	6
มัธยมศึกษาปีที่												
ภาคเรียน												
1. กลุ่มวิชาภาษาไทย	1.5	1.5	1.5	1.5	1.5	1.5						
2. กลุ่มวิชาคณิตศาสตร์	1.5	1.5	1.5	1.5	1.5	1.5	1.0	1.0	1.0	1.0	1.0	1.0
3. กลุ่มวิชาวิทยาศาสตร์	1.5	1.5	1.5	1.5	1.5	1.5	2.0	2.0	2.0	2.0	2.0	2.0
วิทยาการคำนวณออกแบบและเทคโนโลยี	0.5	0.5	0.5	0.5	0.5	0.5	1.0	0.5	1.0	0.5	1.0	0.5
4. กลุ่มวิชาสังคมศึกษา ศาสนา และวัฒนธรรม	1.5	1.5	1.5	1.5	1.5	1.5	0.5	0.5	0.5	0.5	0.5	0.5
ประวัติศาสตร์	0.5	0.5	0.5	0.5	0.5	0.5						
หน้าที่พลเมือง							0.5	0.5	0.5	0.5	0.5	0.5
5. กลุ่มวิชาสุขศึกษา	1.0	1.0	1.0	1.0	1.0	1.0						
6. กลุ่มวิชาศิลปะ	1.0	1.0	1.0	1.0	1.0	1.0						
7. กลุ่มวิชาการงานอาชีพ	0.5	0.5	0.5	0.5	0.5	0.5						
8. กลุ่มวิชาภาษาต่างประเทศ (ภาษาอังกฤษ)	1.5	1.5	1.5	1.5	1.5	1.5	0.5	0.5	0.5	0.5	0.5	0.5
ภาษาจีน							0.5	0.5				
ภาษาญี่ปุ่น											0.5	0.5
9. การศึกษาค้นคว้าและสร้างองค์ความรู้ (IS1)									1.0			
10. การสื่อสารและการนำเสนอ (IS2)										1.0		
11. การนำความรู้ไปใช้ในการบริการสังคม (IS3)												
รวม	11.0	11.0	11.0	11.0	11.0	11.0	6.0	5.5	6.5	6.0	6.0	5.5
รวมหน่วยกิตแต่ละภาคเรียน	17.0	16.5	17.5	17.0	17.0	16.5	101.5					
รวมเวลาเรียน												
กิจกรรมพัฒนาผู้เรียน	1. กิจกรรมแนะแนว						40 ชั่วโมง/ปี					
	2. กิจกรรมลูกเสือ เนตรนารี						40 ชั่วโมง/ปี					
	3. กิจกรรมชุมนุม						30 ชั่วโมง/ปี					
	4. กิจกรรมเพื่อสังคมฯ						15 ชั่วโมง/ปี					
รวมเวลากิจกรรมพัฒนาผู้เรียน												
	** การนำความรู้ไปใช้ในการบริการสังคม (IS3)						20 ชั่วโมง					

โครงสร้างหลักสูตร ชั้นมัธยมศึกษาตอนต้น ปีการศึกษา 2564-2566

ห้อง 3 (วิทยาศาสตร์ - ภาษาอังกฤษ)

สาระการเรียนรู้ 8 กลุ่มวิชา	สาระการเรียนรู้พื้นฐาน						สาระการเรียนรู้เพิ่มเติม					
	ม.1		ม.2		ม.3		ม.1		ม.2		ม.3	
ภาคเรียน	1	2	3	4	5	6	1	2	3	4	5	6
1. กลุ่มวิชาภาษาไทย	1.5	1.5	1.5	1.5	1.5	1.5						
2. กลุ่มวิชาคณิตศาสตร์	1.5	1.5	1.5	1.5	1.5	1.5	1.0	1.0	1.0	1.0	1.0	1.0
3. กลุ่มวิชาวิทยาศาสตร์	1.5	1.5	1.5	1.5	1.5	1.5						
วิทยาการคำนวณออกแบบและเทคโนโลยี	0.5	0.5	0.5	0.5	0.5	0.5	1.0	0.5	1.0	0.5	1.0	0.5
4. กลุ่มวิชาสังคมศึกษา ศาสนา และวัฒนธรรม	1.5	1.5	1.5	1.5	1.5	1.5	0.5	0.5	0.5	0.5	0.5	0.5
ประวัติศาสตร์	0.5	0.5	0.5	0.5	0.5	0.5						
หน้าที่พลเมือง							0.5	0.5	0.5	0.5	0.5	0.5
5. กลุ่มวิชาสุขศึกษา	1.0	1.0	1.0	1.0	1.0	1.0						
6. กลุ่มวิชาศิลปะ	1.0	1.0	1.0	1.0	1.0	1.0						
7. กลุ่มวิชาการงานอาชีพ	0.5	0.5	0.5	0.5	0.5	0.5						
8. กลุ่มวิชาภาษาต่างประเทศ (ภาษาอังกฤษ)	1.5	1.5	1.5	1.5	1.5	1.5	1.5	1.5	1.5	1.5	1.5	1.5
ภาษาจีน							0.5	0.5				
ภาษาญี่ปุ่น											0.5	0.5
9. การศึกษาค้นคว้าและสร้างองค์ความรู้ (IS1)									1.0			
10. การสื่อสารและการนำเสนอ (IS2)										1.0		
11. การนำความรู้ไปใช้ในการบริการสังคม (IS3)												
รวม	11.0	11.0	11.0	11.0	11.0	11.0	5.0	4.5	5.5	5.0	5.0	4.5
รวมหน่วยกิตแต่ละภาคเรียน	16.0	15.5	16.5	16.0	16.0	15.5	95.5					
รวมเวลาเรียน												
กิจกรรมพัฒนาผู้เรียน	1. กิจกรรมแนะแนว						40 ชั่วโมง/ปี					
	2. กิจกรรมลูกเสือ เนตรนารี						40 ชั่วโมง/ปี					
	3. กิจกรรมชุมนุม						30 ชั่วโมง/ปี					
	4. กิจกรรมเพื่อสังคมฯ						15 ชั่วโมง/ปี					
รวมเวลากิจกรรมพัฒนาผู้เรียน							** การนำความรู้ไปใช้ในการบริการสังคม (IS3) 20 ชั่วโมง					

โครงสร้างหลักสูตร ชั้นมัธยมศึกษาตอนต้น ปีการศึกษา 2564-2566

ห้อง 4 (เสริมภาษาอังกฤษ)

สาระการเรียนรู้ 8 กลุ่มวิชา	สาระการเรียนรู้พื้นฐาน						สาระการเรียนรู้เพิ่มเติม					
	ม.1		ม.2		ม.3		ม.1		ม.2		ม.3	
ภาคเรียน	1	2	3	4	5	6	1	2	3	4	5	6
1. กลุ่มวิชาภาษาไทย	1.5	1.5	1.5	1.5	1.5	1.5						
2. กลุ่มวิชาคณิตศาสตร์	1.5	1.5	1.5	1.5	1.5	1.5	1.0	1.0	1.0	1.0	1.0	1.0
3. กลุ่มวิชาวิทยาศาสตร์	1.5	1.5	1.5	1.5	1.5	1.5						
วิทยาการคำนวณออกแบบและเทคโนโลยี	0.5	0.5	0.5	0.5	0.5	0.5	1.0	0.5	1.0	0.5	1.0	0.5
4. กลุ่มวิชาสังคมศึกษา ศาสนา และวัฒนธรรม	1.5	1.5	1.5	1.5	1.5	1.5	0.5	0.5	0.5	0.5	0.5	0.5
ประวัติศาสตร์	0.5	0.5	0.5	0.5	0.5	0.5						
หน้าที่พลเมือง							0.5	0.5	0.5	0.5	0.5	0.5
5. กลุ่มวิชาสุขศึกษา	1.0	1.0	1.0	1.0	1.0	1.0						
6. กลุ่มวิชาศิลปะ	1.0	1.0	1.0	1.0	1.0	1.0						
7. กลุ่มวิชาการงานอาชีพ	0.5	0.5	0.5	0.5	0.5	0.5						
8. กลุ่มวิชาภาษาต่างประเทศ (ภาษาอังกฤษ)	1.5	1.5	1.5	1.5	1.5	1.5	1.5	1.5	1.5	1.5	1.5	1.5
ภาษาจีน							0.5	0.5				
ภาษาญี่ปุ่น											0.5	0.5
9. การศึกษาค้นคว้าและสร้างองค์ความรู้ (IS1)									1.0			
10. การสื่อสารและการนำเสนอ (IS2)										1.0		
11. การนำความรู้ไปใช้ในการบริการสังคม (IS3)												
รวม	11.0	11.0	11.0	11.0	11.0	11.0	5.0	4.5	5.5	5.0	5.0	4.5
รวมหน่วยกิตแต่ละภาคเรียน	16.0	15.5	16.5	16.0	16.0	15.5	95.5					
รวมเวลาเรียน												
กิจกรรมพัฒนาผู้เรียน	1. กิจกรรมแนะแนว						40 ชั่วโมง/ปี					
	2. กิจกรรมลูกเสือ เนตรนารี						40 ชั่วโมง/ปี					
	3. กิจกรรมชุมนุม						30 ชั่วโมง/ปี					
	4. กิจกรรมเพื่อสังคมฯ						15 ชั่วโมง/ปี					
รวมเวลากิจกรรมพัฒนาผู้เรียน							** การนำความรู้ไปใช้ในการบริการสังคม (IS3) 20 ชั่วโมง					

โครงสร้างหลักสูตร ชั้นมัธยมศึกษาตอนต้น ปีการศึกษา 2564-2566

ห้อง 5 (เสริมภาษาอังกฤษ)

สาระการเรียนรู้ 8 กลุ่มวิชา	สาระการเรียนรู้พื้นฐาน						สาระการเรียนรู้เพิ่มเติม					
	ม.1		ม.2		ม.3		ม.1		ม.2		ม.3	
ภาคเรียน	1	2	3	4	5	6	1	2	3	4	5	6
1. กลุ่มวิชาภาษาไทย	1.5	1.5	1.5	1.5	1.5	1.5						
2. กลุ่มวิชาคณิตศาสตร์	1.5	1.5	1.5	1.5	1.5	1.5	1.0	1.0	1.0	1.0	1.0	1.0
3. กลุ่มวิชาวิทยาศาสตร์	1.5	1.5	1.5	1.5	1.5	1.5						
วิทยาการคำนวณออกแบบและเทคโนโลยี	0.5	0.5	0.5	0.5	0.5	0.5	1.0	0.5	1.0	0.5	1.0	0.5
4. กลุ่มวิชาสังคมศึกษา ศาสนา และวัฒนธรรม	1.5	1.5	1.5	1.5	1.5	1.5	0.5	0.5	0.5	0.5	0.5	0.5
ประวัติศาสตร์	0.5	0.5	0.5	0.5	0.5	0.5						
หน้าที่พลเมือง							0.5	0.5	0.5	0.5	0.5	0.5
5. กลุ่มวิชาสุขภาพศึกษา	1.0	1.0	1.0	1.0	1.0	1.0						
6. กลุ่มวิชาศิลปะ	1.0	1.0	1.0	1.0	1.0	1.0						
7. กลุ่มวิชาการงานอาชีพ	0.5	0.5	0.5	0.5	0.5	0.5						
8. กลุ่มวิชาภาษาต่างประเทศ (ภาษาอังกฤษ)	1.5	1.5	1.5	1.5	1.5	1.5	1.5	1.5	1.5	1.5	1.5	1.5
ภาษาจีน							0.5	0.5				
ภาษาญี่ปุ่น											0.5	0.5
9. การศึกษาค้นคว้าและสร้างองค์ความรู้ (IS1)									1.0			
10. การสื่อสารและการนำเสนอ (IS2)										1.0		
11. การนำความรู้ไปใช้ในการบริการสังคม (IS3)												
รวม	11.0	11.0	11.0	11.0	11.0	11.0	5.0	4.5	5.5	5.0	5.0	4.0
รวมหน่วยกิตแต่ละภาคเรียน	16.0	15.5	16.5	16.0	16.0	15.0	95.0					
รวมเวลาเรียน												
กิจกรรมพัฒนาผู้เรียน	1. กิจกรรมแนะแนว						40 ชั่วโมง/ปี					
	2. กิจกรรมลูกเสือ เนตรนารี						40 ชั่วโมง/ปี					
	3. กิจกรรมชุมนุม						30 ชั่วโมง/ปี					
	4. กิจกรรมเพื่อสังคมฯ						15 ชั่วโมง/ปี					
รวมเวลากิจกรรมพัฒนาผู้เรียน							** การนำความรู้ไปใช้ในการบริการสังคม (IS3) 20 ชั่วโมง					

โครงสร้างหลักสูตร ชั้นมัธยมศึกษาตอนต้น ปีการศึกษา 2564-2566

ห้อง 6 (เสริมภาษาญี่ปุ่น)

สาระการเรียนรู้ 8 กลุ่มวิชา	สาระการเรียนรู้พื้นฐาน						สาระการเรียนรู้เพิ่มเติม					
	ม.1		ม.2		ม.3		ม.1		ม.2		ม.3	
ภาคเรียน	1	2	3	4	5	6	1	2	3	4	5	6
1. กลุ่มวิชาภาษาไทย	1.5	1.5	1.5	1.5	1.5	1.5						
2. กลุ่มวิชาคณิตศาสตร์	1.5	1.5	1.5	1.5	1.5	1.5						
3. กลุ่มวิชาวิทยาศาสตร์	1.5	1.5	1.5	1.5	1.5	1.5						
วิทยาการคำนวณออกแบบและเทคโนโลยี	0.5	0.5	0.5	0.5	0.5	0.5	1.0	0.5	1.0	0.5	1.0	0.5
4. กลุ่มวิชาสังคมศึกษา ศาสนา และวัฒนธรรม	1.5	1.5	1.5	1.5	1.5	1.5	0.5	0.5	0.5	0.5	0.5	0.5
ประวัติศาสตร์	0.5	0.5	0.5	0.5	0.5	0.5						
หน้าที่พลเมือง							0.5	0.5	0.5	0.5	0.5	0.5
5. กลุ่มวิชาสุขศึกษา	1.0	1.0	1.0	1.0	1.0	1.0						
6. กลุ่มวิชาศิลปะ	1.0	1.0	1.0	1.0	1.0	1.0						
7. กลุ่มวิชาการงานอาชีพ	0.5	0.5	0.5	0.5	0.5	0.5						
8. กลุ่มวิชาภาษาต่างประเทศ (ภาษาอังกฤษ)	1.5	1.5	1.5	1.5	1.5	1.5	0.5	0.5	0.5	0.5	0.5	0.5
ภาษาจีน												
ภาษาญี่ปุ่น							1.5	1.5	1.0	1.0	1.5	1.5
9. การศึกษาค้นคว้าและสร้างองค์ความรู้ (IS1)									1.0			
10. การสื่อสารและการนำเสนอ (IS2)										1.0		
11. การนำความรู้ไปใช้ในการบริการสังคม (IS3)												
รวม	11.0	11.0	11.0	11.0	11.0	11.0	4.0	3.5	4.5	4.0	4.0	3.5
รวมหน่วยกิตแต่ละภาคเรียน	15.0	14.5	15.5	15.0	15.0	14.5	89.5					
รวมเวลาเรียน												
กิจกรรมพัฒนาผู้เรียน	1. กิจกรรมแนะแนว						40 ชั่วโมง/ปี					
	2. กิจกรรมลูกเสือ เนตรนารี						40 ชั่วโมง/ปี					
	3. กิจกรรมชุมนุม						30 ชั่วโมง/ปี					
	4. กิจกรรมเพื่อสังคมฯ						15 ชั่วโมง/ปี					
รวมเวลากิจกรรมพัฒนาผู้เรียน												
							** การนำความรู้ไปใช้ในการบริการสังคม (IS3) 20 ชั่วโมง					

โครงสร้างหลักสูตร ชั้นมัธยมศึกษาตอนต้น ปีการศึกษา 2564-2566

ห้อง 7 (เสริมภาษาจีน)

สาระการเรียนรู้ 8 กลุ่มวิชา	สาระการเรียนรู้พื้นฐาน						สาระการเรียนรู้เพิ่มเติม					
	ม.1		ม.2		ม.3		ม.1		ม.2		ม.3	
ภาคเรียน	1	2	3	4	5	6	1	2	3	4	5	6
1. กลุ่มวิชาภาษาไทย	1.5	1.5	1.5	1.5	1.5	1.5						
2. กลุ่มวิชาคณิตศาสตร์	1.5	1.5	1.5	1.5	1.5	1.5						
3. กลุ่มวิชาวิทยาศาสตร์	1.5	1.5	1.5	1.5	1.5	1.5						
วิทยาการคำนวณออกแบบและเทคโนโลยี	0.5	0.5	0.5	0.5	0.5	0.5	0.5	1.0	0.5	1.0	0.5	1.0
4. กลุ่มวิชาสังคมศึกษา ศาสนา และวัฒนธรรม	1.5	1.5	1.5	1.5	1.5	1.5	0.5	0.5	0.5	0.5	0.5	0.5
ประวัติศาสตร์	0.5	0.5	0.5	0.5	0.5	0.5						
หน้าที่พลเมือง							0.5	0.5	0.5	0.5	0.5	0.5
5. กลุ่มวิชาสุขศึกษา	1.0	1.0	1.0	1.0	1.0	1.0						
6. กลุ่มวิชาศิลปะ	1.0	1.0	1.0	1.0	1.0	1.0						
7. กลุ่มวิชาการงานอาชีพ	0.5	0.5	0.5	0.5	0.5	0.5						
8. กลุ่มวิชาภาษาต่างประเทศ (ภาษาอังกฤษ)	1.5	1.5	1.5	1.5	1.5	1.5	0.5	0.5	0.5	0.5	0.5	0.5
ภาษาจีน							1.5	1.5	1.0	1.0	1.0	1.0
ภาษาญี่ปุ่น												
9. การศึกษาค้นคว้าและสร้างองค์ความรู้ (IS1)									1.0			
10. การสื่อสารและการนำเสนอ (IS2)										1.0		
11. การนำความรู้ไปใช้ในการบริการสังคม (IS3)												
รวม	11.0	11.0	11.0	11.0	11.0	11.0	3.5	4.0	4.0	4.5	3.0	3.5
รวมหน่วยกิตแต่ละภาคเรียน	14.5	15.0	15.0	15.5	14.0	14.5	88.5					
รวมเวลาเรียน												
กิจกรรมพัฒนาผู้เรียน	1. กิจกรรมแนะแนว						40 ชั่วโมง/ปี					
	2. กิจกรรมลูกเสือ เนตรนารี						40 ชั่วโมง/ปี					
	3. กิจกรรมชุมนุม						30 ชั่วโมง/ปี					
	4. กิจกรรมเพื่อสังคมฯ						15 ชั่วโมง/ปี					
รวมเวลากิจกรรมพัฒนาผู้เรียน							** การนำความรู้ไปใช้ในการบริการสังคม (IS3) 20 ชั่วโมง					

โครงสร้างหลักสูตร ชั้นมัธยมศึกษาตอนต้น ปีการศึกษา 2564-2566

ห้อง 8 (เสริมภาษาอังกฤษ-ธุรกิจ)

สาระการเรียนรู้ 8 กลุ่มวิชา	สาระการเรียนรู้พื้นฐาน						สาระการเรียนรู้เพิ่มเติม					
	ม.1		ม.2		ม.3		ม.1		ม.2		ม.3	
ภาคเรียน	1	2	3	4	5	6	1	2	3	4	5	6
1. กลุ่มวิชาภาษาไทย	1.5	1.5	1.5	1.5	1.5	1.5						
2. กลุ่มวิชาคณิตศาสตร์	1.5	1.5	1.5	1.5	1.5	1.5						
3. กลุ่มวิชาวิทยาศาสตร์	1.5	1.5	1.5	1.5	1.5	1.5						
วิทยาการคำนวณออกแบบและเทคโนโลยี	0.5	0.5	0.5	0.5	0.5	0.5	0.5	1.0	0.5	1.0	0.5	1.0
4. กลุ่มวิชาสังคมศึกษา ศาสนา และวัฒนธรรม	1.5	1.5	1.5	1.5	1.5	1.5	0.5	0.5	0.5	0.5	0.5	0.5
ประวัติศาสตร์	0.5	0.5	0.5	0.5	0.5	0.5						
หน้าที่พลเมือง							0.5	0.5	0.5	0.5	0.5	0.5
5. กลุ่มวิชาสุขศึกษา	1.0	1.0	1.0	1.0	1.0	1.0						
6. กลุ่มวิชาศิลปะ	1.0	1.0	1.0	1.0	1.0	1.0						
7. กลุ่มวิชาการงานอาชีพ	0.5	0.5	0.5	0.5	0.5	0.5	1.0	1.0	1.0	1.0	1.0	1.0
8. กลุ่มวิชาภาษาต่างประเทศ (ภาษาอังกฤษ)	1.5	1.5	1.5	1.5	1.5	1.5	0.5	0.5	0.5	0.5	1.5	1.5
ภาษาจีน							0.5	0.5				
ภาษาญี่ปุ่น											0.5	0.5
9. การศึกษาค้นคว้าและสร้างองค์ความรู้ (IS1)									1.0			
10. การสื่อสารและการนำเสนอ (IS2)										1.0		
11. การนำความรู้ไปใช้ในการบริการสังคม (IS3)												
รวม	11.0	11.0	11.0	11.0	11.0	11.0	3.5	4.0	4.0	4.5	4.5	5.0
รวมหน่วยกิตแต่ละภาคเรียน	14.5	15.0	15.0	15.5	15.5	16.0	91.5					
รวมเวลาเรียน												
กิจกรรมพัฒนาผู้เรียน	1. กิจกรรมแนะแนว						40 ชั่วโมง/ปี					
	2. กิจกรรมลูกเสือ เนตรนารี						40 ชั่วโมง/ปี					
	3. กิจกรรมชุมนุม						30 ชั่วโมง/ปี					
	4. กิจกรรมเพื่อสังคมฯ						15 ชั่วโมง/ปี					
รวมเวลากิจกรรมพัฒนาผู้เรียน							** การนำความรู้ไปใช้ในการบริการสังคม (IS3) 20 ชั่วโมง					

โครงสร้างหลักสูตร ชั้นมัธยมศึกษาตอนต้น ปีการศึกษา 2564-2566

ห้อง 9 (เสริมคุณธรรม)

สาระการเรียนรู้ 8 กลุ่มวิชา	สาระการเรียนรู้พื้นฐาน						สาระการเรียนรู้เพิ่มเติม					
	ม.1		ม.2		ม.3		ม.1		ม.2		ม.3	
	1	2	3	4	5	6	1	2	3	4	5	6
มัธยมศึกษาปีที่												
ภาคเรียน												
1. กลุ่มวิชาภาษาไทย	1.5	1.5	1.5	1.5	1.5	1.5						
2. กลุ่มวิชาคณิตศาสตร์	1.5	1.5	1.5	1.5	1.5	1.5						
3. กลุ่มวิชาวิทยาศาสตร์	1.5	1.5	1.5	1.5	1.5	1.5						
วิทยาการคำนวณออกแบบและเทคโนโลยี	0.5	0.5	0.5	0.5	0.5	0.5	0.5	1.0	0.5	1.0	0.5	1.0
4. กลุ่มวิชาสังคมศึกษา ศาสนา และวัฒนธรรม	1.5	1.5	1.5	1.5	1.5	1.5	0.5	0.5	0.5	0.5	0.5	0.5
ประวัติศาสตร์	0.5	0.5	0.5	0.5	0.5	0.5						
หน้าที่พลเมือง							0.5	0.5	0.5	0.5	0.5	0.5
5. กลุ่มวิชาสุขศึกษา	1.0	1.0	1.0	1.0	1.0	1.0						
6. กลุ่มวิชาศิลปะ	1.0	1.0	1.0	1.0	1.0	1.0						
7. กลุ่มวิชาการงานอาชีพ	0.5	0.5	0.5	0.5	0.5	0.5	1.0	1.0	1.0	1.0	1.0	1.0
8. กลุ่มวิชาภาษาต่างประเทศ (ภาษาอังกฤษ)	1.5	1.5	1.5	1.5	1.5	1.5	0.5	0.5	0.5	0.5	0.5	0.5
ภาษาจีน							0.5	0.5				
ภาษาญี่ปุ่น											0.5	0.5
9. การศึกษาค้นคว้าและสร้างองค์ความรู้ (IS1)									1.0			
10. การสื่อสารและการนำเสนอ (IS2)										1.0		
11. การนำความรู้ไปใช้ในการบริการสังคม (IS3)												
รวม	11.0	11.0	11.0	11.0	11.0	11.0	3.5	4.0	4.0	4.5	3.5	4.0
รวมหน่วยกิตแต่ละภาคเรียน	14.5	15.0	15.0	15.5	14.5	15.0	89.5					
รวมเวลาเรียน												
กิจกรรมพัฒนาผู้เรียน	1. กิจกรรมแนะแนว						40 ชั่วโมง/ปี					
	2. กิจกรรมลูกเสือ เนตรนารี						40 ชั่วโมง/ปี					
	3. กิจกรรมชุมนุม						30 ชั่วโมง/ปี					
	4. กิจกรรมเพื่อสังคมฯ						15 ชั่วโมง/ปี					
รวมเวลากิจกรรมพัฒนาผู้เรียน												
							** การนำความรู้ไปใช้ในการบริการสังคม (IS3) 20 ชั่วโมง					

โครงสร้างหลักสูตร ชั้นมัธยมศึกษาตอนต้น ปีการศึกษา 2564-2566

ห้อง 10 (เสริมศิลปะ)

สาระการเรียนรู้ 8 กลุ่มวิชา	สาระการเรียนรู้พื้นฐาน						สาระการเรียนรู้เพิ่มเติม					
	ม.1		ม.2		ม.3		ม.1		ม.2		ม.3	
ภาคเรียน	1	2	3	4	5	6	1	2	3	4	5	6
1. กลุ่มวิชาภาษาไทย	1.5	1.5	1.5	1.5	1.5	1.5						
2. กลุ่มวิชาคณิตศาสตร์	1.5	1.5	1.5	1.5	1.5	1.5						
3. กลุ่มวิชาวิทยาศาสตร์	1.5	1.5	1.5	1.5	1.5	1.5						
วิทยาการคำนวณออกแบบและเทคโนโลยี	0.5	0.5	0.5	0.5	0.5	0.5	0.5	1.0	0.5	1.0	0.5	1.0
4. กลุ่มวิชาสังคมศึกษา ศาสนา และวัฒนธรรม	1.5	1.5	1.5	1.5	1.5	1.5	0.5	0.5	0.5	0.5	0.5	0.5
ประวัติศาสตร์	0.5	0.5	0.5	0.5	0.5	0.5						
หน้าที่พลเมือง							0.5	0.5	0.5	0.5	0.5	0.5
5. กลุ่มวิชาสุขศึกษา	1.0	1.0	1.0	1.0	1.0	1.0						
6. กลุ่มวิชาศิลปะ	1.0	1.0	1.0	1.0	1.0	1.0	1.0	1.0	1.0	1.0	1.0	1.0
7. กลุ่มวิชาการงานอาชีพ	0.5	0.5	0.5	0.5	0.5	0.5						
8. กลุ่มวิชาภาษาต่างประเทศ (ภาษาอังกฤษ)	1.5	1.5	1.5	1.5	1.5	1.5	0.5	0.5	0.5	0.5	0.5	0.5
ภาษาจีน							0.5	0.5				
ภาษาญี่ปุ่น											0.5	0.5
9. การศึกษาค้นคว้าและสร้างองค์ความรู้ (IS1)									1.0			
10. การสื่อสารและการนำเสนอ (IS2)										1.0		
11. การนำความรู้ไปใช้ในการบริการสังคม (IS3)												
รวม	11.0	11.0	11.0	11.0	11.0	11.0	3.5	4.0	4.0	4.5	3.5	4.0
รวมหน่วยกิตแต่ละภาคเรียน	14.5	15.0	15.0	15.5	14.5	15.0	89.5					
รวมเวลาเรียน												
กิจกรรมพัฒนาผู้เรียน	1. กิจกรรมแนะแนว						40 ชั่วโมง/ปี					
	2. กิจกรรมลูกเสือ เนตรนารี						40 ชั่วโมง/ปี					
	3. กิจกรรมชุมนุม						30 ชั่วโมง/ปี					
	4. กิจกรรมเพื่อสังคมฯ						15 ชั่วโมง/ปี					
รวมเวลากิจกรรมพัฒนาผู้เรียน												
	** การนำความรู้ไปใช้ในการบริการสังคม (IS3)									20 ชั่วโมง		

โครงสร้างหลักสูตร ชั้นมัธยมศึกษาตอนต้น ปีการศึกษา 2564-2566

ห้อง 11 (เสริมเกษตร)

สาระการเรียนรู้ 8 กลุ่มวิชา	สาระการเรียนรู้พื้นฐาน						สาระการเรียนรู้เพิ่มเติม					
	ม.1		ม.2		ม.3		ม.1		ม.2		ม.3	
ภาคเรียน	1	2	3	4	5	6	1	2	3	4	5	6
1. กลุ่มวิชาภาษาไทย	1.5	1.5	1.5	1.5	1.5	1.5						
2. กลุ่มวิชาคณิตศาสตร์	1.5	1.5	1.5	1.5	1.5	1.5						
3. กลุ่มวิชาวิทยาศาสตร์	1.5	1.5	1.5	1.5	1.5	1.5						
วิทยาการคำนวณออกแบบและเทคโนโลยี	0.5	0.5	0.5	0.5	0.5	0.5	0.5	1.0	0.5	1.0	0.5	1.0
4. กลุ่มวิชาสังคมศึกษา ศาสนา และวัฒนธรรม	1.5	1.5	1.5	1.5	1.5	1.5	0.5	0.5	0.5	0.5	0.5	0.5
ประวัติศาสตร์	0.5	0.5	0.5	0.5	0.5	0.5						
หน้าที่พลเมือง							0.5	0.5	0.5	0.5	0.5	0.5
5. กลุ่มวิชาสุขศึกษา	1.0	1.0	1.0	1.0	1.0	1.0						
6. กลุ่มวิชาศิลปะ	1.0	1.0	1.0	1.0	1.0	1.0						
7. กลุ่มวิชาการงานอาชีพ	0.5	0.5	0.5	0.5	0.5	0.5	1.0	1.0	1.5	1.5	1.0	1.0
8. กลุ่มวิชาภาษาต่างประเทศ (ภาษาอังกฤษ)	1.5	1.5	1.5	1.5	1.5	1.5	0.5	0.5	0.5	0.5	0.5	0.5
ภาษาจีน							0.5	0.5				
ภาษาญี่ปุ่น											0.5	0.5
9. การศึกษาค้นคว้าและสร้างองค์ความรู้ (IS1)									1.0			
10. การสื่อสารและการนำเสนอ (IS2)										1.0		
11. การนำความรู้ไปใช้ในการบริการสังคม (IS3)												
รวม	11.0	11.0	11.0	11.0	11.0	11.0	3.5	4.0	4.5	5.0	3.5	4.0
รวมหน่วยกิตแต่ละภาคเรียน	14.5	15.0	15.5	16.0	14.5	15.0	90.5					
รวมเวลาเรียน												
กิจกรรมพัฒนาผู้เรียน	1. กิจกรรมแนะแนว						40 ชั่วโมง/ปี					
	2. กิจกรรมลูกเสือ เนตรนารี						40 ชั่วโมง/ปี					
	3. กิจกรรมชุมนุม						30 ชั่วโมง/ปี					
	4. กิจกรรมเพื่อสังคมฯ						15 ชั่วโมง/ปี					
รวมเวลากิจกรรมพัฒนาผู้เรียน	** การนำความรู้ไปใช้ในการบริการสังคม (IS3)						20 ชั่วโมง					

โครงสร้างหลักสูตร ชั้นมัธยมศึกษาตอนต้น ปีการศึกษา 2564-2566

ห้อง 12 (หลักสูตรพิเศษ MEP)

สาระการเรียนรู้ 8 กลุ่มวิชา	สาระการเรียนรู้พื้นฐาน						สาระการเรียนรู้เพิ่มเติม					
	ม.1		ม.2		ม.3		ม.1		ม.2		ม.3	
ภาคเรียน	1	2	3	4	5	6	1	2	3	4	5	6
1. กลุ่มวิชาภาษาไทย	1.5	1.5	1.5	1.5	1.5	1.5						
2. กลุ่มวิชาคณิตศาสตร์	1.5	1.5	1.5	1.5	1.5	1.5	2.0	2.0	2.0	2.0	2.0	2.0
3. กลุ่มวิชาวิทยาศาสตร์	1.5	1.5	1.5	1.5	1.5	1.5	1.0	1.0	1.0	1.0	1.0	1.0
วิทยาการคำนวณออกแบบและเทคโนโลยี	0.5	0.5	0.5	0.5	0.5	0.5	0.5	1.0	0.5	1.0	0.5	1.0
4. กลุ่มวิชาสังคมศึกษา ศาสนา และวัฒนธรรม	1.5	1.5	1.5	1.5	1.5	1.5	0.5	0.5			0.5	0.5
ประวัติศาสตร์	0.5	0.5	0.5	0.5	0.5	0.5						
หน้าที่พลเมือง							0.5	0.5	0.5	0.5	0.5	0.5
5. กลุ่มวิชาสุขศึกษา	1.0	1.0	1.0	1.0	1.0	1.0						
6. กลุ่มวิชาศิลปะ	1.0	1.0	1.0	1.0	1.0	1.0						
7. กลุ่มวิชาภาษาต่างประเทศ (ภาษาอังกฤษ)	1.5	1.5	1.5	1.5	1.5	1.5	0.5	0.5	0.5	0.5	0.5	0.5
ภาษาจีน							0.5	0.5	0.5	0.5	0.5	0.5
ภาษาญี่ปุ่น												
8. กลุ่มวิชาการงานอาชีพ	0.5	0.5	0.5	0.5	0.5	0.5						
9. การศึกษาค้นคว้าและสร้างองค์ความรู้ (IS1)									1.0			
10. การสื่อสารและการนำเสนอ (IS2)										1.0		
11. การนำความรู้ไปใช้ในการบริการสังคม (IS3)												
รวม	11.0	11.0	11.0	11.0	11.0	11.0	5.5	6.0	6.0	6.5	5.5	6.0
รวมหน่วยกิตแต่ละภาคเรียน	16.5	17.0	17.0	17.5	16.5	17.0	101.5					
รวมเวลาเรียน												
กิจกรรมพัฒนาผู้เรียน	1. กิจกรรมแนะแนว						40 ชั่วโมง/ปี					
	2. กิจกรรมลูกเสือ เนตรนารี						40 ชั่วโมง/ปี					
	3. กิจกรรมชุมนุม						30 ชั่วโมง/ปี					
	4. กิจกรรมเพื่อสังคมฯ						15 ชั่วโมง/ปี					
รวมเวลากิจกรรมพัฒนาผู้เรียน							** การนำความรู้ไปใช้ในการบริการสังคม (IS3) 20 ชั่วโมง					

โครงสร้างหลักสูตร ชั้นมัธยมศึกษาตอนปลาย ปีการศึกษา 2564-2566
แผนการเรียนวิทยาศาสตร์ - คณิตศาสตร์ (Intensive English Programe)

สาระการเรียนรู้ 8 กลุ่มวิชา	สาระการเรียนรู้พื้นฐาน						สาระการเรียนรู้เพิ่มเติม					
	ม.4		ม.5		ม.6		ม.4		ม.5		ม.6	
	1	2	3	4	5	6	1	2	3	4	5	6
มัธยมศึกษาปีที่												
ภาคเรียน												
1. กลุ่มวิชาภาษาไทย	1.0	1.0	1.0	1.0	1.0	1.0						
2. กลุ่มวิชาคณิตศาสตร์	1.0	1.0	1.0	1.0	1.0	1.0	3.0	3.0	3.0	3.0	3.0	3.0
3. กลุ่มวิชาวิทยาศาสตร์												
ฟิสิกส์						1.5	2.0	2.0	3.0	2.0	2.0	1.0
เคมี						1.5	1.5	2.5	1.5	1.5	2.5	
ชีววิทยา						1.5	2.5	1.5	1.5	2.5	1.5	
โลก ดาราศาสตร์ และอวกาศ						1.5						
วิทยาการคำนวณ	0.5	0.5					1.0	1.0	1.0	1.0	1.0	1.0
ออกแบบเทคโนโลยี							0.5		0.5		0.5	
4. กลุ่มวิชาสังคมศึกษา ศาสนา และวัฒนธรรม	1.0	1.0	1.0	1.0	1.0	1.0	0.5	0.5	0.5	0.5	0.5	0.5
ประวัติศาสตร์	0.5	0.5	0.5	0.5								
5. กลุ่มวิชาสุขศึกษา	0.5	0.5	0.5	0.5	0.5	0.5	0.5	0.5	0.5	0.5	0.5	0.5
6. กลุ่มวิชาศิลปะ	0.5	0.5	0.5	0.5	0.5	0.5						
7. กลุ่มวิชาการงานอาชีพ			0.5	0.5	0.5	0.5						
8. กลุ่มวิชาภาษาต่างประเทศ (ภาษาอังกฤษ)	1.0	1.0	1.0	1.0	1.0	1.0	1.0	1.0	0.5	0.5	0.5	0.5
9. การศึกษาค้นคว้าและสร้างองค์ความรู้ (IS1)												
10. การสื่อสารและการนำเสนอ (IS2)												
11. การนำความรู้ไปใช้ในการบริการสังคม (IS3)												
รวม	6.0	6.0	6.0	6.0	5.5	11.5	12.5	12.0	12.0	11.5	12.0	6.5
รวมหน่วยกิตแต่ละภาคเรียน	18.5	18.0	18.0	17.5	17.5	18.0	107.5					
กิจกรรมพัฒนาผู้เรียน	1. กิจกรรมแนะแนว						40 ชั่วโมง/ปี					
	2. กิจกรรมส่งเสริมวิชาการ						40 ชั่วโมง/ปี					
	3. กิจกรรมเพื่อสังคมฯ						20 ชั่วโมง/ปี					
	4. กิจกรรมส่งเสริมคุณธรรม						20 ชั่วโมง/ปี					
รวมเวลากิจกรรมพัฒนาผู้เรียน	** การนำความรู้ไปใช้ในการบริการสังคม (IS3)						20 ชั่วโมง					

โครงสร้างหลักสูตร ชั้นมัธยมศึกษาตอนปลาย ปีการศึกษา 2564-2566

แผนการเรียนวิทยาศาสตร์ - คณิตศาสตร์ GIFTED

สาระการเรียนรู้ 8 กลุ่มวิชา	สาระการเรียนรู้พื้นฐาน						สาระการเรียนรู้เพิ่มเติม					
	ม.4		ม.5		ม.6		ม.4		ม.5		ม.6	
มัธยมศึกษาปีที่	1	2	3	4	5	6	1	2	3	4	5	6
ภาคเรียน	1	2	3	4	5	6	1	2	3	4	5	6
1. กลุ่มวิชาภาษาไทย	1.0	1.0	1.0	1.0	1.0	1.0						
2. กลุ่มวิชาคณิตศาสตร์	1.0	1.0	1.0	1.0	1.0	1.0	2.0	2.0	2.0	2.0	2.0	2.0
3. กลุ่มวิชาวิทยาศาสตร์												
ฟิสิกส์						1.5	3.0	2.0	3.0	2.0	2.0	2.0
เคมี						1.5	1.5	2.5	1.5	2.5	3.5	
ชีววิทยา						1.5	2.5	2.5	2.5	2.5	1.5	
โลก ดาราศาสตร์ และอวกาศ						1.5						
วิทยาการคำนวณ	0.5	0.5					1.0	1.0	1.0	1.0	1.0	1.0
ออกแบบเทคโนโลยี							0.5		0.5		0.5	
4. กลุ่มวิชาสังคมศึกษา ศาสนา และวัฒนธรรม	1.0	1.0	1.0	1.0	1.0	1.0	0.5	0.5	0.5	0.5	0.5	0.5
ประวัติศาสตร์	0.5	0.5	0.5	0.5								
5. กลุ่มวิชาสุขศึกษา	0.5	0.5	0.5	0.5	0.5	0.5	0.5	0.5	0.5	0.5	0.5	0.5
6. กลุ่มวิชาศิลปะ	0.5	0.5	0.5	0.5	0.5	0.5						
7. กลุ่มวิชาการงานอาชีพ			0.5	0.5	0.5	0.5						
8. กลุ่มวิชาภาษาต่างประเทศ (ภาษาอังกฤษ)	1.0	1.0	1.0	1.0	1.0	1.0	0.5	0.5	0.5	0.5	0.5	0.5
9. การศึกษาค้นคว้าและสร้างองค์ความรู้ (IS1)												
10. การสื่อสารและการนำเสนอ (IS2)												
11. การนำความรู้ไปใช้ในการบริการสังคม (IS3)												
รวม	6.0	6.0	6.0	6.0	5.5	11.5	12.5	11.5	3.5	3.5	3.5	7.5
รวมหน่วยกิตแต่ละภาคเรียน	18.5	17.5	9.5	9.5	9.0	19.0	83.0					
กิจกรรมพัฒนาผู้เรียน	1. กิจกรรมแนะแนว						40 ชั่วโมง/ปี					
	2. กิจกรรมชุมนุม						40 ชั่วโมง/ปี					
	3. กิจกรรมเพื่อสังคมฯ						20 ชั่วโมง/ปี					
	4. กิจกรรมส่งเสริมคุณธรรม						20 ชั่วโมง/ปี					
รวมเวลากิจกรรมพัฒนาผู้เรียน	** การนำความรู้ไปใช้ในการบริการสังคม (IS3)						20 ชั่วโมง					

โครงสร้างหลักสูตร ชั้นมัธยมศึกษาตอนปลาย ปีการศึกษา 2564-2566

ห้อง 3 (วิทยาศาสตร์ - คณิตศาสตร์)

สาระการเรียนรู้ 8 กลุ่มวิชา	สาระการเรียนรู้พื้นฐาน						สาระการเรียนรู้เพิ่มเติม					
	ม.4		ม.5		ม.6		ม.4		ม.5		ม.6	
	1	2	3	4	5	6	1	2	3	4	5	6
มัธยมศึกษาปีที่												
ภาคเรียน												
1. กลุ่มวิชาภาษาไทย	1.0	1.0	1.0	1.0	1.0	1.0						
2. กลุ่มวิชาคณิตศาสตร์	1.0	1.0	1.0	1.0	1.0	1.0	2.0	2.0	2.0	2.0	2.0	2.0
3. กลุ่มวิชาวิทยาศาสตร์												
ฟิสิกส์						1.5	2.0	2.0	2.0	2.0	2.0	
เคมี						1.5	1.5	1.5	1.5	1.5	1.5	
ชีววิทยา						1.5	1.5	1.5	1.5	1.5	1.5	
โลก ดาราศาสตร์ และอวกาศ						1.5						
วิทยาการคำนวณ	0.5	0.5					1.0	1.0	1.0	1.0	1.0	1.0
ออกแบบเทคโนโลยี							0.5		0.5		0.5	
4. กลุ่มวิชาสังคมศึกษา ศาสนา และวัฒนธรรม	1.0	1.0	1.0	1.0	1.0	1.0	0.5	0.5	0.5	0.5	0.5	0.5
ประวัติศาสตร์	0.5	0.5	0.5	0.5								
5. กลุ่มวิชาสุขศึกษา	0.5	0.5	0.5	0.5	0.5	0.5	0.5	0.5	0.5	0.5	0.5	0.5
6. กลุ่มวิชาศิลปะ	0.5	0.5	0.5	0.5	0.5	0.5						
7. กลุ่มวิชาการงานอาชีพ			0.5	0.5	0.5	0.5						
8. กลุ่มวิชาภาษาต่างประเทศ (ภาษาอังกฤษ)	1.0	1.0	1.0	1.0	1.0	1.0	1.0	1.0	1.0	1.0	1.0	1.0
9. การศึกษาค้นคว้าและสร้างองค์ความรู้ (IS1)												
10. การสื่อสารและการนำเสนอ (IS2)												
11. การนำความรู้ไปใช้ในการบริการสังคม (IS3)												
รวม	5.5	5.5	6.0	6.0	5.5	5.5	4.0	4.0	4.0	4.0	4.0	5.0
รวมหน่วยกิตแต่ละภาคเรียน	9.5	9.5	10.0	10.0	9.5	10.5	59.0					
กิจกรรมพัฒนาผู้เรียน	1. กิจกรรมแนะแนว 40 ชั่วโมง/ปี 2. กิจกรรมชุมนุม 40 ชั่วโมง/ปี 3. กิจกรรมเพื่อสังคมฯ 20 ชั่วโมง/ปี 4. กิจกรรมส่งเสริมคุณธรรม 20 ชั่วโมง/ปี											
รวมเวลากิจกรรมพัฒนาผู้เรียน	** การนำความรู้ไปใช้ในการบริการสังคม (IS3) 20 ชั่วโมง											

โครงสร้างหลักสูตร ชั้นมัธยมศึกษาตอนปลาย ปีการศึกษา 2564-2566

ห้อง 4 (วิทยาศาสตร์ - คณิตศาสตร์)

สาระการเรียนรู้ 8 กลุ่มวิชา	สาระการเรียนรู้พื้นฐาน						สาระการเรียนรู้เพิ่มเติม					
	ม.4		ม.5		ม.6		ม.4		ม.5		ม.6	
	1	2	3	4	5	6	1	2	3	4	5	6
มัธยมศึกษาปีที่												
ภาคเรียน												
1. กลุ่มวิชาภาษาไทย	1.0	1.0	1.0	1.0	1.0	1.0						
2. กลุ่มวิชาคณิตศาสตร์	1.0	1.0	1.0	1.0	1.0	1.0	2.0	2.0	2.0	2.0	2.0	2.0
3. กลุ่มวิชาวิทยาศาสตร์												
ฟิสิกส์						1.5	2.0	2.0	2.0	2.0	2.0	
เคมี						1.5	1.5	1.5	1.5	1.5	1.5	
ชีววิทยา						1.5	1.5	1.5	1.5	1.5	1.5	
โลก ดาราศาสตร์ และอวกาศ						1.5						
วิทยาการคำนวณ	0.5	0.5					1.0	1.0	1.0	1.0	1.0	1.0
ออกแบบเทคโนโลยี							0.5		0.5		0.5	
4. กลุ่มวิชาสังคมศึกษา ศาสนา และวัฒนธรรม	1.0	1.0	1.0	1.0	1.0	1.0	0.5	0.5	0.5	0.5	0.5	0.5
ประวัติศาสตร์	0.5	0.5	0.5	0.5								
5. กลุ่มวิชาสุขศึกษา	0.5	0.5	0.5	0.5	0.5	0.5	0.5	0.5	0.5	0.5	0.5	0.5
6. กลุ่มวิชาศิลปะ	0.5	0.5	0.5	0.5	0.5	0.5						
7. กลุ่มวิชาการงานอาชีพ			0.5	0.5	0.5	0.5						
8. กลุ่มวิชาภาษาต่างประเทศ (ภาษาอังกฤษ)	1.0	1.0	1.0	1.0	1.0	1.0	1.0	1.0	1.0	1.0	1.0	1.0
9. การศึกษาค้นคว้าและสร้างองค์ความรู้ (IS1)												
10. การสื่อสารและการนำเสนอ (IS2)												
11. การนำความรู้ไปใช้ในการบริการสังคม (IS3)												
รวม	6.0	6.0	6.0	6.0	5.5	11.5	10.5	10.0	10.5	10.0	10.5	5.0
รวมหน่วยกิตแต่ละภาคเรียน	16.5	16.0	16.5	16.0	16.0	16.5	97.5					
กิจกรรมพัฒนาผู้เรียน	1.. กิจกรรมแนะแนว						40 ชั่วโมง/ปี					
	2. กิจกรรมชุมนุม						40 ชั่วโมง/ปี					
	3. กิจกรรมเพื่อสังคมฯ						20 ชั่วโมง/ปี					
	4. กิจกรรมส่งเสริมคุณธรรม						20 ชั่วโมง/ปี					
รวมเวลากิจกรรมพัฒนาผู้เรียน	** การนำความรู้ไปใช้ในการบริการสังคม (IS3)						20 ชั่วโมง					

โครงสร้างหลักสูตร ชั้นมัธยมศึกษาตอนปลาย ปีการศึกษา 2564-2566

ห้อง 5 (คณิตศาสตร์ -ภาษาอังกฤษ)

สาระการเรียนรู้ 8 กลุ่มวิชา	สาระการเรียนรู้พื้นฐาน						สาระการเรียนรู้เพิ่มเติม					
	ม.4		ม.5		ม.6		ม.4		ม.5		ม.6	
	1	2	3	4	5	6	1	2	3	4	5	6
มัธยมศึกษาปีที่												
ภาคเรียน												
1. กลุ่มวิชาภาษาไทย	1.0	1.0	1.0	1.0	1.0	1.0	1.0	1.0	1.0	1.0	1.0	1.0
2. กลุ่มวิชาคณิตศาสตร์	1.0	1.0	1.0	1.0	1.0	1.0	2.0	2.0	2.0	2.0	2.0	2.0
3. กลุ่มวิชาวิทยาศาสตร์												
ฟิสิกส์						1.5						
เคมี						1.5						
ชีววิทยา						1.5						
โลก ดาราศาสตร์ และอวกาศ						1.5						
วิทยาการคำนวณ	0.5	0.5					1.0	1.0	1.0	1.0	1.0	1.0
ออกแบบเทคโนโลยี							0.5		0.5		0.5	
4. กลุ่มวิชาสังคมศึกษา ศาสนา และวัฒนธรรม	1.0	1.0	1.0	1.0	1.0	1.0	0.5	0.5	0.5	0.5	0.5	0.5
ประวัติศาสตร์	0.5	0.5	0.5	0.5								
5. กลุ่มวิชาสุขภาพศึกษา	0.5	0.5	0.5	0.5	0.5	0.5	0.5	0.5	0.5	0.5	0.5	0.5
6. กลุ่มวิชาศิลปะ	0.5	0.5	0.5	0.5	0.5	0.5						
7. กลุ่มวิชาการงานอาชีพ			0.5	0.5	0.5	0.5						
8. กลุ่มวิชาภาษาต่างประเทศ (ภาษาอังกฤษ)	1.0	1.0	1.0	1.0	1.0	1.0	1.0	1.0	1.0	1.0	1.0	1.0
9. การศึกษาค้นคว้าและสร้างองค์ความรู้ (IS1)												
10. การสื่อสารและการนำเสนอ (IS2)												
11. การนำความรู้ไปใช้ในการบริการสังคม (IS3)												
รวม	6.0	6.0	6.0	6.0	5.5	11.5	6.5	6.0	6.5	6.0	6.5	6.0
รวมหน่วยกิตแต่ละภาคเรียน	12.5	12.0	12.5	12.0	12.0	17.5	78.5					
กิจกรรมพัฒนาผู้เรียน	1. กิจกรรมแนะแนว 40 ชั่วโมง/ปี 2. กิจกรรมชุมนุม 40 ชั่วโมง/ปี 3. กิจกรรมเพื่อสังคมฯ 20 ชั่วโมง/ปี 4. กิจกรรมส่งเสริมคุณธรรม 20 ชั่วโมง/ปี											
รวมเวลากิจกรรมพัฒนาผู้เรียน	** การนำความรู้ไปใช้ในการบริการสังคม (IS3)										20 ชั่วโมง	

โครงสร้างหลักสูตร ชั้นมัธยมศึกษาตอนปลาย ปีการศึกษา 2564-2566

ห้อง 6 แผนการเรียน ศิลป์ภาษา (สังคมศึกษา - ภาษาอังกฤษ)

สาระการเรียนรู้ 8 กลุ่มวิชา	สาระการเรียนรู้พื้นฐาน						สาระการเรียนรู้เพิ่มเติม					
	ม.4		ม.5		ม.6		ม.4		ม.5		ม.6	
ภาคเรียน	1	2	3	4	5	6	1	2	3	4	5	6
1. กลุ่มวิชาภาษาไทย	1.0	1.0	1.0	1.0	1.0	1.0	1.0	1.0	1.0	1.0	1.0	1.0
2. กลุ่มวิชาคณิตศาสตร์	1.0	1.0	1.0	1.0	1.0	1.0						
3. กลุ่มวิชาวิทยาศาสตร์												
วิทยาศาสตร์ชีวภาพ	1.5											
วิทยาศาสตร์กายภาพ			1.5	1.5								
วิทยาศาสตร์ โลกและอวกาศ						1.5						
วิทยาการคำนวณ	0.5	0.5					1.0	1.0	1.0	1.0	1.0	1.0
ออกแบบเทคโนโลยี								0.5		0.5		0.5
4. กลุ่มวิชาสังคมศึกษา ศาสนา และวัฒนธรรม	1.0	1.0	1.0	1.0	1.0	1.0	2.5	2.5	2.5	2.5	2.5	2.5
ประวัติศาสตร์	0.5	0.5	0.5	0.5								
5. กลุ่มวิชาสุขศึกษา	0.5	0.5	0.5	0.5	0.5	0.5	0.5	0.5	0.5	0.5	0.5	0.5
6. กลุ่มวิชาศิลปะ	0.5	0.5	0.5	0.5	0.5	0.5						
7. กลุ่มวิชาการงานอาชีพ			0.5	0.5	0.5	0.5						
8. กลุ่มวิชาภาษาต่างประเทศ (ภาษาอังกฤษ)	1.0	1.0	1.0	1.0	1.0	1.0	3.5	3.5	3.5	3.5	3.5	3.5
9. การศึกษาค้นคว้าและสร้างองค์ความรู้ (IS1)												
10. การสื่อสารและการนำเสนอ (IS2)												
11. การนำความรู้ไปใช้ในการบริการสังคม (IS3)												
รวม	7.5	6.0	7.5	7.5	5.5	7.0	8.5	9.0	8.5	9.0	8.5	9.0
รวมหน่วยกิตแต่ละภาคเรียน	16.0	15.0	16.0	16.5	14.0	16.0	93.5					
กิจกรรมพัฒนาผู้เรียน	1. กิจกรรมแนะแนว						40 ชั่วโมง/ปี					
	2. กิจกรรมชุมนุม						40 ชั่วโมง/ปี					
	3. กิจกรรมเพื่อสังคมฯ						20 ชั่วโมง/ปี					
	4. กิจกรรมส่งเสริมคุณธรรม						20 ชั่วโมง/ปี					
รวมเวลากิจกรรมพัฒนาผู้เรียน	** การนำความรู้ไปใช้ในการบริการสังคม (IS3)						20 ชั่วโมง					

โครงสร้างหลักสูตร ชั้นมัธยมศึกษาตอนปลาย ปีการศึกษา 2564-2566

ห้อง 7 แผนการเรียน ศิลป์ภาษา (สังคมศึกษา - ภาษาอังกฤษ)

สาระการเรียนรู้ 8 กลุ่มวิชา	สาระการเรียนรู้พื้นฐาน						สาระการเรียนรู้เพิ่มเติม					
	ม.4		ม.5		ม.6		ม.4		ม.5		ม.6	
	1	2	3	4	5	6	1	2	3	4	5	6
มัธยมศึกษาปีที่												
ภาคเรียน												
1. กลุ่มวิชาภาษาไทย	1.0	1.0	1.0	1.0	1.0	1.0	1.0	1.0	1.0	1.0	1.0	1.0
2. กลุ่มวิชาคณิตศาสตร์	1.0	1.0	1.0	1.0	1.0	1.0						
3. กลุ่มวิชาวิทยาศาสตร์												
วิทยาศาสตร์ชีวภาพ	1.5											
วิทยาศาสตร์กายภาพ			1.5	1.5								
วิทยาศาสตร์ โลกและอวกาศ						1.5						
วิทยาการคำนวณ	0.5	0.5					1.0	1.0	1.0	1.0	1.0	1.0
ออกแบบเทคโนโลยี								0.5		0.5		0.5
4. กลุ่มวิชาสังคมศึกษา ศาสนา และวัฒนธรรม	1.0	1.0	1.0	1.0	1.0	1.0	2.5	2.5	2.5	2.5	2.5	2.5
ประวัติศาสตร์	0.5	0.5	0.5	0.5								
5. กลุ่มวิชาสุขศึกษา	0.5	0.5	0.5	0.5	0.5	0.5	0.5	0.5	0.5	0.5	0.5	0.5
6. กลุ่มวิชาศิลปะ	0.5	0.5	0.5	0.5	0.5	0.5						
7. กลุ่มวิชาการงานอาชีพ			0.5	0.5	0.5	0.5						
8. กลุ่มวิชาภาษาต่างประเทศ (ภาษาอังกฤษ)	1.0	1.0	1.0	1.0	1.0	1.0	3.5	3.5	3.5	3.5	3.5	3.5
9. การศึกษาค้นคว้าและสร้างองค์ความรู้ (IS1)												
10. การสื่อสารและการนำเสนอ (IS2)												
11. การนำความรู้ไปใช้ในการบริการสังคม (IS3)												
รวม	7.5	6.0	7.5	7.5	5.5	7.0	8.5	9.0	8.5	9.0	8.5	9.0
รวมหน่วยกิตแต่ละภาคเรียน	16.0	15.0	16.0	16.5	14.0	16.0	93.5					
กิจกรรมพัฒนาผู้เรียน	1. กิจกรรมแนะแนว						40 ชั่วโมง/ปี					
	2. กิจกรรมชุมนุม						40 ชั่วโมง/ปี					
	3. กิจกรรมเพื่อสังคมฯ						20 ชั่วโมง/ปี					
	4. กิจกรรมส่งเสริมคุณธรรม						20 ชั่วโมง/ปี					
รวมเวลากิจกรรมพัฒนาผู้เรียน	** การนำความรู้ไปใช้ในการบริการสังคม (IS3)						20 ชั่วโมง					

โครงสร้างหลักสูตร ชั้นมัธยมศึกษาตอนปลาย ปีการศึกษา 2564-2566

ห้อง 8 แผนการเรียน ศิลป์ภาษา ภาษาจีน Intensive

สาระการเรียนรู้ 8 กลุ่มวิชา	สาระการเรียนรู้พื้นฐาน						สาระการเรียนรู้เพิ่มเติม					
	ม.4		ม.5		ม.6		ม.4		ม.5		ม.6	
	1	2	3	4	5	6	1	2	3	4	5	6
มัธยมศึกษาปีที่												
ภาคเรียน												
1. กลุ่มวิชาภาษาไทย	1.0	1.0	1.0	1.0	1.0	1.0	1.0	1.0	1.0	1.0	1.0	1.0
2. กลุ่มวิชาคณิตศาสตร์	1.0	1.0	1.0	1.0	1.0	1.0						
3. กลุ่มวิชาวิทยาศาสตร์												
วิทยาศาสตร์ชีวภาพ	1.5											
วิทยาศาสตร์กายภาพ			1.5	1.5								
วิทยาศาสตร์ โลกและอวกาศ						1.5						
วิทยาการคำนวณ	0.5	0.5					1.0	1.0	1.0	1.0	1.0	1.0
ออกแบบเทคโนโลยี								0.5		0.5		0.5
4. กลุ่มวิชาสังคมศึกษา ศาสนา และวัฒนธรรม	1.0	1.0	1.0	1.0	1.0	1.0	0.5	0.5	0.5	0.5	0.5	0.5
ประวัติศาสตร์	0.5	0.5	0.5	0.5								
5. กลุ่มวิชาสุขศึกษา	0.5	0.5	0.5	0.5	0.5	0.5	0.5	0.5	0.5	0.5	0.5	0.5
6. กลุ่มวิชาศิลปะ	0.5	0.5	0.5	0.5	0.5	0.5						
7. กลุ่มวิชาการงานอาชีพ			0.5	0.5	0.5	0.5						
8. กลุ่มวิชาภาษาต่างประเทศ (ภาษาอังกฤษ)	1.0	1.0	1.0	1.0	1.0	1.0	0.5	0.5	0.5	0.5	0.5	0.5
ภาษาจีน							5.0	5.0	5.0	5.0	5.0	5.0
9. การศึกษาค้นคว้าและสร้างองค์ความรู้ (IS1)												
10. การสื่อสารและการนำเสนอ (IS2)												
11. การนำความรู้ไปใช้ในการบริการสังคม (IS3)												
รวม	7.5	6.0	7.5	7.5	5.5	7.0	8.5	9.0	8.5	9.0	8.5	9.0
รวมหน่วยกิตแต่ละภาคเรียน	16.0	15.0	16.0	16.5	14.0	16.0	93.5					
กิจกรรมพัฒนาผู้เรียน	1. กิจกรรมแนะแนว 40 ชั่วโมง/ปี 2. กิจกรรมชุมนุม 40 ชั่วโมง/ปี 3. กิจกรรมเพื่อสังคมฯ 20 ชั่วโมง/ปี 4. กิจกรรมส่งเสริมคุณธรรม 20 ชั่วโมง/ปี											
รวมเวลากิจกรรมพัฒนาผู้เรียน	** การนำความรู้ไปใช้ในการบริการสังคม (IS3) 20 ชั่วโมง											

โครงสร้างหลักสูตร ชั้นมัธยมศึกษาตอนปลาย ปีการศึกษา 2564-2566

ห้อง 9 แผนการเรียน ศิลป์ภาษา ภาษาอังกฤษ -ภาษาญี่ปุ่น

สาระการเรียนรู้ 8 กลุ่มวิชา	สาระการเรียนรู้พื้นฐาน						สาระการเรียนรู้เพิ่มเติม					
	ม.4		ม.5		ม.6		ม.4		ม.5		ม.6	
ภาคเรียน	1	2	3	4	5	6	1	2	3	4	5	6
1. กลุ่มวิชาภาษาไทย	1.0	1.0	1.0	1.0	1.0	1.0	1.0	1.0	1.0	1.0	1.0	1.0
2. กลุ่มวิชาคณิตศาสตร์	1.0	1.0	1.0	1.0	1.0	1.0						
3. กลุ่มวิชาวิทยาศาสตร์												
วิทยาศาสตร์ชีวภาพ	1.5											
วิทยาศาสตร์กายภาพ			1.5	1.5								
วิทยาศาสตร์ โลกและอวกาศ						1.5						
วิทยาการคำนวณ	0.5	0.5					1.0	1.0	1.0	1.0	1.0	1.0
ออกแบบเทคโนโลยี								0.5		0.5		0.5
4. กลุ่มวิชาสังคมศึกษา ศาสนา และวัฒนธรรม	1.0	1.0	1.0	1.0	1.0	1.0	0.5	0.5	0.5	0.5	0.5	0.5
ประวัติศาสตร์	0.5	0.5	0.5	0.5								
5. กลุ่มวิชาสุขศึกษา	0.5	0.5	0.5	0.5	0.5	0.5	0.5	0.5	0.5	0.5	0.5	0.5
6. กลุ่มวิชาศิลปะ	0.5	0.5	0.5	0.5	0.5	0.5						
7. กลุ่มวิชาการงานอาชีพ			0.5	0.5	0.5	0.5						
8. กลุ่มวิชาภาษาต่างประเทศ (ภาษาอังกฤษ)	1.0	1.0	1.0	1.0	1.0	1.0	1.5	1.5	1.5	1.5	1.5	1.5
ภาษาญี่ปุ่น							4.0	4.0	4.0	4.0	4.0	4.0
9. การศึกษาค้นคว้าและสร้างองค์ความรู้ (IS1)												
10. การสื่อสารและการนำเสนอ (IS2)												
11. การนำความรู้ไปใช้ในการบริการสังคม (IS3)												
รวม	7.5	6.0	7.5	7.5	5.5	7.0	8.5	9.0	8.5	9.0	8.5	9.0
รวมหน่วยกิตแต่ละภาคเรียน	16.0	15.0	16.0	16.5	14.0	16.0	93.5					
กิจกรรมพัฒนาผู้เรียน	1. กิจกรรมแนะแนว						40 ชั่วโมง/ปี					
	2. กิจกรรมชุมนุม						40 ชั่วโมง/ปี					
	3. กิจกรรมเพื่อสังคมฯ						20 ชั่วโมง/ปี					
	4. กิจกรรมส่งเสริมคุณธรรม						20 ชั่วโมง/ปี					
รวมเวลากิจกรรมพัฒนาผู้เรียน	** การนำความรู้ไปใช้ในการบริการสังคม (IS3)						20 ชั่วโมง					

โครงสร้างหลักสูตร ชั้นมัธยมศึกษาตอนปลาย ปีการศึกษา 2564-2566

ห้อง 10 แผนการเรียน การงานอาชีพ ธุรกิจค้าปลีก / การงานอาชีพ ท่องเที่ยว - การโรงแรม

สาระการเรียนรู้ 8 กลุ่มวิชา	สาระการเรียนรู้พื้นฐาน						สาระการเรียนรู้เพิ่มเติม					
	ม.4		ม.5		ม.6		ม.4		ม.5		ม.6	
ภาคเรียน	1	2	3	4	5	6	1	2	3	4	5	6
1. กลุ่มวิชาภาษาไทย	1.0	1.0	1.0	1.0	1.0	1.0						
2. กลุ่มวิชาคณิตศาสตร์	1.0	1.0	1.0	1.0	1.0	1.0						
3. กลุ่มวิชาวิทยาศาสตร์												
วิทยาศาสตร์ชีวภาพ	1.5											
วิทยาศาสตร์กายภาพ			1.5	1.5								
วิทยาศาสตร์ โลกและอวกาศ						1.5						
วิทยาการคำนวณ	0.5	0.5					1.0	1.0	1.0	1.0	1.0	1.0
ออกแบบเทคโนโลยี								0.5		0.5		0.5
4. กลุ่มวิชาสังคมศึกษา ศาสนา และวัฒนธรรม	1.0	1.0	1.0	1.0	1.0	1.0	0.5	0.5	0.5	0.5	0.5	0.5
ประวัติศาสตร์	0.5	0.5	0.5	0.5								
5. กลุ่มวิชาสุขศึกษา	0.5	0.5	0.5	0.5	0.5	0.5	0.5	0.5	0.5	0.5	0.5	0.5
6. กลุ่มวิชาศิลปะ	0.5	0.5	0.5	0.5	0.5	0.5						
7. กลุ่มวิชาการงานอาชีพ			0.5	0.5	0.5	0.5	5.0	6.0	8.0	8.0	6.0	6.0
8. กลุ่มวิชาภาษาต่างประเทศ (ภาษาอังกฤษ)	1.0	1.0	1.0	1.0	1.0	1.0	1.5	1.5	1.5	1.5	1.5	1.5
9. การศึกษาค้นคว้าและสร้างองค์ความรู้ (IS1)												
10. การสื่อสารและการนำเสนอ (IS2)												
11. การนำความรู้ไปใช้ในการบริการสังคม (IS3)												
รวม	7.5	8.0	7.0	7.0	5.5	7.0	10.5	10.5	11.5	12.0	8.0	7.5
รวมหน่วยกิตแต่ละภาคเรียน	18.0	18.5	18.5	19.0	13.5	14.5	102.0					
กิจกรรมพัฒนาผู้เรียน	1. กิจกรรมแนะแนว						40 ชั่วโมง/ปี					
	2. กิจกรรมชุมนุม						40 ชั่วโมง/ปี					
	3. กิจกรรมเพื่อสังคมฯ						20 ชั่วโมง/ปี					
	4. กิจกรรมส่งเสริมคุณธรรม						20 ชั่วโมง/ปี					
รวมเวลากิจกรรมพัฒนาผู้เรียน							** การนำความรู้ไปใช้ในการบริการสังคม (IS3) 20 ชั่วโมง					

โครงสร้างหลักสูตร ชั้นมัธยมศึกษาตอนปลาย ปีการศึกษา 2564-2566

ห้อง 11 การงานอาชีพ อุตสาหกรรม

สาระการเรียนรู้ 8 กลุ่มวิชา	สาระการเรียนรู้พื้นฐาน						สาระการเรียนรู้เพิ่มเติม					
	ม.4		ม.5		ม.6		ม.4		ม.5		ม.6	
ภาคเรียน	1	2	3	4	5	6	1	2	3	4	5	6
1. กลุ่มวิชาภาษาไทย	1.0	1.0	1.0	1.0	1.0	1.0	1.0	1.0	1.0	1.0	1.0	1.0
2. กลุ่มวิชาคณิตศาสตร์	1.0	1.0	1.0	1.0	1.0	1.0						
3. กลุ่มวิชาวิทยาศาสตร์												
วิทยาศาสตร์ชีวภาพ	1.5											
วิทยาศาสตร์กายภาพ			1.5	1.5								
วิทยาศาสตร์ โลกและอวกาศ						1.5						
วิทยาการคำนวณ	0.5	0.5					1.0	1.0	1.0	1.0	1.0	1.0
ออกแบบเทคโนโลยี								0.5		0.5		0.5
4. กลุ่มวิชาสังคมศึกษา ศาสนา และวัฒนธรรม	1.0	1.0	1.0	1.0	1.0	1.0	0.5	0.5	0.5	0.5	0.5	0.5
ประวัติศาสตร์	0.5	0.5	0.5	0.5								
5. กลุ่มวิชาสุขศึกษา	0.5	0.5	0.5	0.5	0.5	0.5	0.5	0.5	0.5	0.5	0.5	0.5
6. กลุ่มวิชาศิลปะ	0.5	0.5	0.5	0.5	0.5	0.5						
7. กลุ่มวิชาการงานอาชีพ			0.5	0.5	0.5	0.5	5.0	5.0	5.0	5.0	5.0	5.0
8. กลุ่มวิชาภาษาต่างประเทศ (ภาษาอังกฤษ)	1.0	1.0	1.0	1.0	1.0	1.0	0.5	0.5	0.5	0.5	0.5	0.5
9. การศึกษาค้นคว้าและสร้างองค์ความรู้ (IS1)												
10. การสื่อสารและการนำเสนอ (IS2)												
11. การนำความรู้ไปใช้ในการบริการสังคม (IS3)												
รวม	7.5	6.0	7.5	7.5	5.5	7.0	8.5	9.0	8.5	9.0	8.5	9.0
รวมหน่วยกิตแต่ละภาคเรียน	16.0	15.0	16.0	16.5	14.0	16.0	93.5					
กิจกรรมพัฒนาผู้เรียน	1.. กิจกรรมแนะแนว						40 ชั่วโมง/ปี					
	2. กิจกรรมชุมนุม						40 ชั่วโมง/ปี					
	3. กิจกรรมเพื่อสังคมฯ						20 ชั่วโมง/ปี					
	4. กิจกรรมส่งเสริมคุณธรรม						20 ชั่วโมง/ปี					
รวมเวลากิจกรรมพัฒนาผู้เรียน							** การนำความรู้ไปใช้ในการบริการสังคม (IS3) 20 ชั่วโมง					

สภาพและบรรยากาศการเรียนรู้

➤ ข้อมูลแหล่งเรียนรู้โรงเรียนมัธยมวัดหนองจอก

☞ ห้องสมุดโรงเรียนมัธยมวัดหนองจอก



ห้องสมุดมีขนาดความกว้าง 25.30 เมตร ความยาว 44 เมตร จำนวนหนังสือในห้องสมุด 54,027 เล่ม การบริการยืม-คืน ใช้ระบบ School ICT และมีระบบห้องสมุดอิเล็กทรอนิกส์ eBook สำหรับสืบค้นหนังสือ จำนวนนักเรียนที่ใช้ห้องสมุดในปีการศึกษา 2564 มีจำนวน 553 คน จำนวนการยืมหนังสือมีจำนวน 135 เล่ม และจำนวนนักเรียนที่เข้าใช้ห้องอินเทอร์เน็ตของห้องสมุด มีจำนวน - คน

☞ ห้องปฏิบัติการวิทยาศาสตร์



☞ ห้องปฏิบัติการคอมพิวเตอร์



☞ ห้องประชุม



๒ ข้อมูลแหล่งเรียนรู้

1. แหล่งเรียนรู้ภายในโรงเรียน

ที่	ชื่อแหล่งเรียนรู้	การใช้ประโยชน์	จำนวนครั้งที่ใช้ต่อปีการศึกษา	
			2564	2565
1	ห้องธนาคารโรงเรียน	ส่งเสริมกิจกรรมการออมทรัพย์สำหรับครูและนักเรียน และการปฏิบัติงานธนาคารโรงเรียน	40	23
2	โรงเรือนเพาะชำ / แปลงเกษตร	ใช้สำหรับการจัดการเรียนการสอนเพื่อส่งเสริมการเรียนรู้ในกลุ่มสาระฯ การงานอาชีพและเทคโนโลยี (เกษตรกรรม) โดยมีพันธุ์ไม้ดอกไม้ประดับ และมีพื้นที่สำหรับการปฏิบัติงานทางด้านเกษตร	160	100
3	ห้องปฏิบัติการเกษตร	แหล่งสืบค้นข้อมูล ทฤษฎีทางการเกษตร	160	100
4	ห้องสมุดกลุ่มสาระการเรียนรู้คณิตศาสตร์	ใช้สำหรับการค้นหาความรู้เพิ่มเติมเพื่อส่งเสริมการเรียนรู้ในกลุ่มสาระฯ	250	200
5	ห้องสมุดกลุ่มสาระการเรียนรู้สังคมศึกษาศาสนาและวัฒนธรรม	ศึกษาค้นคว้าเพิ่มเติมเนื้อหาความรู้ในรายวิชาที่เกี่ยวข้องกับสาระการเรียนรู้สังคมศึกษาศาสนาและวัฒนธรรม	300	200
6	ห้องสมุดดิจิทัล	ใช้สำหรับให้นักเรียนค้นคว้าเพิ่มเติมโดยมีเครื่องคอมพิวเตอร์สำหรับสืบค้น และหนังสือเกี่ยวกับคอมพิวเตอร์และเทคโนโลยีให้นักเรียนยืม-คืน	250	150
7	ห้องปฏิบัติการอุตสาหกรรม1	ใช้ฝึกปฏิบัติด้านงานช่าง	300	250
8	ห้องศูนย์การเรียนรู้วิชาภาษาไทย	ศึกษาความรู้วิชาภาษาไทยจากสื่อเทคโนโลยี	100	60
9	ห้องปฏิบัติการอุตสาหกรรม2	ใช้ในการปฏิบัติวิชางานช่าง	460	380
10	ห้องคหกรรม	ใช้สำหรับฝึกปฏิบัติคหกรรม	1,000	890
11	ห้องงานประดิษฐ์	ใช้ในงานประดิษฐ์	1,000	890
12	ห้องธรรมศึกษา 1	ใช้สำหรับจัดการเรียนการสอนวิชาคุณธรรม	360	300
13	ห้องธรรมศึกษา 2	ใช้สำหรับจัดการเรียนการสอนวิชาคุณธรรม	360	300
14	ห้องปฏิบัติการคอมพิวเตอร์ 1	มีเครื่องคอมพิวเตอร์ในการจัดการเรียนการสอนเพื่อส่งเสริมการเรียนรู้ในรายวิชาคอมพิวเตอร์	1,857	1,842

ที่	ชื่อแหล่งเรียนรู้	การใช้ประโยชน์	จำนวนครั้งที่ใช้ต่อปีการศึกษา	
			2564	2565
15	ห้องปฏิบัติการคอมพิวเตอร์ 2	มีเครื่องคอมพิวเตอร์ในการจัดการเรียนการสอนเพื่อส่งเสริมการเรียนรู้ในรายวิชาคอมพิวเตอร์	2,014	1,966
16	ห้องปฏิบัติการคอมพิวเตอร์ 3	มีเครื่องคอมพิวเตอร์ในการจัดการเรียนการสอนเพื่อส่งเสริมการเรียนรู้ในรายวิชาคอมพิวเตอร์	1,800	1,743
17	ห้องปฏิบัติการคอมพิวเตอร์ 4	มีเครื่องคอมพิวเตอร์ในการจัดการเรียนการสอนเพื่อส่งเสริมการเรียนรู้ในรายวิชาคอมพิวเตอร์	1,800	1,743
18	ห้องเรียนสีเขียว	ใช้สำหรับเป็นแหล่งเรียนรู้ เพื่อส่งเสริมการลดใช้พลังงาน	540	513
19	ห้องปฏิบัติการวิทยาศาสตร์ 411	ใช้สำหรับจัดการเรียนการสอนและฝึกปฏิบัติการทางวิทยาศาสตร์	558	541
20	ห้องปฏิบัติการวิทยาศาสตร์ 413	ใช้สำหรับจัดการเรียนการสอนและฝึกปฏิบัติการทางวิทยาศาสตร์	360	343
21	ห้องปฏิบัติการวิทยาศาสตร์ 415	ใช้สำหรับจัดการเรียนการสอนและฝึกปฏิบัติการทางวิทยาศาสตร์	720	708
22	ห้องปฏิบัติการวิทยาศาสตร์ 421	ใช้สำหรับจัดการเรียนการสอนและฝึกปฏิบัติการทางวิทยาศาสตร์	720	711
23	ห้องปฏิบัติการวิทยาศาสตร์ 423	ใช้สำหรับจัดการเรียนการสอนและฝึกปฏิบัติการทางวิทยาศาสตร์	630	622
24	ห้องปฏิบัติการวิทยาศาสตร์ 425	ใช้สำหรับจัดการเรียนการสอนและฝึกปฏิบัติการทางวิทยาศาสตร์	540	524
25	ห้องปฏิบัติการวิทยาศาสตร์ 426	ใช้สำหรับจัดการเรียนการสอนและฝึกปฏิบัติการทางวิทยาศาสตร์	612	601
26	ห้องปฏิบัติการวิทยาศาสตร์ 432	ใช้สำหรับจัดการเรียนการสอนและฝึกปฏิบัติการทางวิทยาศาสตร์	558	532
27	ห้องปฏิบัติการวิทยาศาสตร์ 433	ใช้สำหรับจัดการเรียนการสอนและฝึกปฏิบัติการทางวิทยาศาสตร์	576	560
28	ห้องปฏิบัติการวิทยาศาสตร์ 434	ใช้สำหรับจัดการเรียนการสอนและฝึกปฏิบัติการทางวิทยาศาสตร์	576	560
29	ห้องปฏิบัติการวิทยาศาสตร์ 436	ใช้สำหรับจัดการเรียนการสอนและฝึกปฏิบัติการทางวิทยาศาสตร์	540	533
30	ห้องธุรกิจ 131	จัดกิจกรรมการเรียนการสอนและให้คำปรึกษาในรายวิชาธุรกิจ	1,400	1,340

ที่	ชื่อแหล่งเรียนรู้	การใช้ประโยชน์	จำนวนครั้งที่ใช้ต่อปีการศึกษา	
			2564	2565
31	ห้องปฏิบัติการทัศนศิลป์	ใช้สำหรับจัดการเรียนการสอนและฝึกปฏิบัติเพื่อส่งเสริมการเรียนรู้วิชาทัศนศิลป์	2,000	1,960
32	ห้องปฏิบัติการนาฏศิลป์	ใช้สำหรับจัดการเรียนการสอนและฝึกปฏิบัติเพื่อส่งเสริมการเรียนรู้วิชานาฏศิลป์ไทย	2,000	1,960
33	ห้องปฏิบัติการดนตรีไทย	ใช้สำหรับจัดการเรียนการสอนและฝึกปฏิบัติเพื่อส่งเสริมการเรียนรู้วิชาดนตรีไทย	2,000	1,960
34	ห้องปฏิบัติการดนตรีสากล	ใช้สำหรับจัดการเรียนการสอนและฝึกปฏิบัติเพื่อส่งเสริมการเรียนรู้วิชาดนตรีสากล	2,000	1,960
35	ห้องปฏิบัติการทัศนศิลป์	ใช้สำหรับจัดการเรียนการสอนและฝึกปฏิบัติเพื่อส่งเสริมการเรียนรู้วิชาทัศนศิลป์	2,000	1,960
36	ห้องแนะแนว 136	ใช้สำหรับการจัดการเรียนการสอนกิจกรรมแนะแนวรวมทั้งให้บริการแนะแนวทั้ง 5 ด้าน	1,258	1,241
37	ห้องแนะแนว 135	ใช้สำหรับการจัดการเรียนการสอนกิจกรรมแนะแนวรวมทั้งให้บริการแนะแนวทั้ง 5 ด้าน	1,279	1,258
38	ห้องหมวดธุรกิจ	เพื่อส่งเสริมการจัดกิจกรรมการเรียนการสอนของกลุ่มสาระการเรียนรู้การงานอาชีพ (ธุรกิจ) โดยมีหนังสือประกอบการเรียนรายวิชาต่างๆ ที่เปิดสอน	3,000	2,860
39	ห้องสมุดโรงเรียน	ศึกษาค้นคว้า ยืม-คืนหนังสือ อ่านหนังสือทำงานกลุ่ม	1,504	1,480
40	ห้องสมุดและกลุ่มสาระการเรียนรู้ กลุ่มสาระการเรียนรู้ภาษาต่างประเทศ	ใช้ในการจัดการเรียนการสอนกลุ่มสาระฯ ภาษาต่างประเทศ	125	100
41	ห้องศูนย์การเรียนรู้พลศึกษา	ใช้ในการจัดการเรียนการสอนวิชาสุขศึกษาและพลศึกษา	1,000	980
42	สนามกีฬาโรงเรียนมัธยมวัดหนองจอก	ใช้ฝึกทักษะทางการกีฬานิตต่าง ๆ	1,000	970
43	สวนเศรษฐกิจพอเพียงโรงเรียนมัธยมวัดหนองจอก	เรียนรู้เกี่ยวกับแนวปรัชญาเศรษฐกิจพอเพียง	500	320

2. แหล่งเรียนรู้ภายนอกโรงเรียน ประชาชนชาวบ้าน/ภูมิปัญญาท้องถิ่น ผู้ทรงคุณวุฒิ ที่สถานศึกษา
เชิญมาให้ความรู้แก่ครูนักเรียน ในปีการศึกษา 2565

ที่	ชื่อแหล่งเรียนรู้	การใช้ประโยชน์	จำนวนครั้งที่ใช้/ ปีการศึกษา
			2565
1	วิทยากรพระอาจารย์กฤษณา กตปญโญ	เป็นผู้ให้ความรู้ในเรื่องราวเกี่ยวกับหลักธรรมทางพระพุทธศาสนา และสอนธรรมศึกษาชั้นตรี ชั้นโท ชั้นเอก	40
2	วิทยากรพระอาจารย์ยุทธ ญาณเมธ	เป็นผู้ให้ความรู้ในเรื่องราวเกี่ยวกับหลักธรรมทางพระพุทธศาสนา และสอนธรรมศึกษาชั้นตรี ชั้นโท ชั้นเอก	40
3	วิทยากรพระอาจารย์กัมปนาท สุวีโร	เป็นผู้ให้ความรู้ในเรื่องราวเกี่ยวกับหลักธรรมทางพระพุทธศาสนา และสอนธรรมศึกษาชั้นตรี ชั้นโท ชั้นเอก	40
4	วิทยากรพระอาจารย์อัมพล จิรธมโม	เป็นผู้ให้ความรู้ในเรื่องราวเกี่ยวกับหลักธรรมทางพระพุทธศาสนา และสอนธรรมศึกษาชั้นตรี ชั้นโท ชั้นเอก	40
6	คุณรัชนิกร วรรณสังข์	สาธิตการทำยาล้างจานผ่านรูปแบบออนไลน์	1
7	คุณสมพร ปัญจแก้ว	กิจกรรมส่งเสริมศักยภาพนักเรียนเรียนร่วม (การทำเม็ดขนุน)	1
8	โรงพยาบาลเวชการุณย์รัศมี	นักเรียนมีแนวทางในการเลือกศึกษาต่อและประกอบอาชีพตามความถนัดและความสนใจ โดยเน้นให้นักเรียนได้รับประสบการณ์ตรง ซึ่งมีนักเรียนที่มีความสนใจการศึกษาและการประกอบอาชีพด้านการพยาบาล และมีจิตอาสาที่จะช่วยเหลือสังคม	26
9	ชุมชนหนองจอก	ส่งเสริมพัฒนาศักยภาพ และช่วยเหลือนักเรียนที่มีความต้องการพิเศษให้ดำเนินชีวิตอยู่ในสังคมได้ด้วยตนเอง	1
10	ชุมชนหนองจอก	ส่งเสริมศักยภาพนักเรียนเรียนร่วม เปิดโอกาสให้แก่เด็กพิการได้มีโอกาสเรียนรู้ปรับตัวทางสังคม เพื่อให้เกิดประสบการณ์ตรง และสามารถนำไปพัฒนาตนเองได้ตามศักยภาพ	1
11	สำนักงานจัดหางาน กรุงเทพมหานครพื้นที่ 5	นักเรียนได้รับความรู้ มีความพร้อมในการศึกษาต่อ การประกอบอาชีพและพัฒนาทักษะในการดำเนินชีวิต	1

ที่	ชื่อแหล่งเรียนรู้	การใช้ประโยชน์	จำนวนครั้งที่ใช้/ ปีการศึกษา
			2565
12	มหาวิทยาลัยศรีปทุม	นักเรียนรับความรู้ มีความพร้อมในการศึกษา ต่อ การประกอบอาชีพและพัฒนาทักษะในการดำเนินชีวิต	2
13	พิพิธภัณฑ์สยาม เซอร์เพนทาเรียม (Siam Serpentarium)	ศึกษาโครงสร้าง ของงูแต่ละชนิดและ แหล่งที่มา รวมทั้งได้ศึกษาโรคที่เกิดกับงูและ คำศัพท์ภาษาอังกฤษภายในพิพิธภัณฑ์	1
14	โรงแรมโนโวเทล สุวรรณภูมิ แอร์พอร์ต (Novotel Bangkok Suvarnabhumi Airport Hotel)	นักเรียนได้ศึกษาเกี่ยวกับมารยาทบนโต๊ะอาหาร การจัดการโรงแรมและคำศัพท์ ภาษาอังกฤษที่ใช้เกี่ยวกับมื้ออาหารและการโรงแรม	1

➤ **ทรัพยากรและสิ่งอำนวยความสะดวกด้านเทคโนโลยี**

ตารางที่ 4.1 แสดงจำนวนเครื่องคอมพิวเตอร์ จำแนกตามการใช้งาน ปีการศึกษา 2565

ร.ก.	รายการ	จำนวนเครื่อง
1	คอมพิวเตอร์แบบตั้งโต๊ะ (PC) เพื่อการเรียนการสอน	220
2	คอมพิวเตอร์แบบตั้งโต๊ะ (PC) เพื่อการบริหาร	68
3	คอมพิวเตอร์แบบพกพา (Notebook) เพื่อการเรียนการสอน	0
4	คอมพิวเตอร์แบบพกพา (Notebook) เพื่อการบริหาร	22
รวม		310

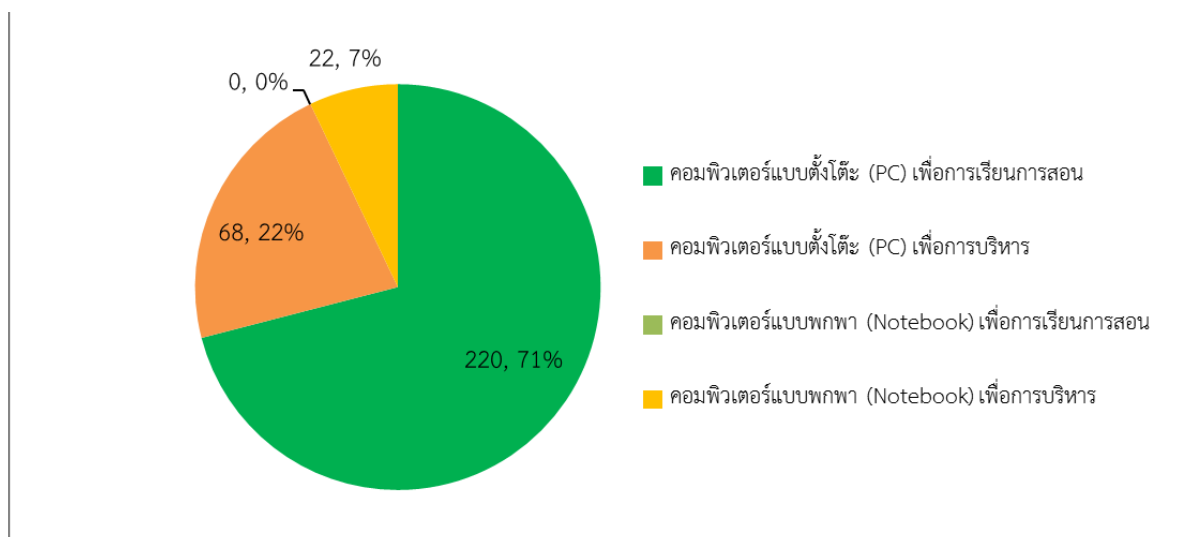

รูปภาพที่ 4.1 แสดงจำนวนเครื่องคอมพิวเตอร์ จำแนกตามการใช้งาน ปีการศึกษา 2565

ตารางที่ 4.2 แสดงข้อมูลอุปกรณ์เทคโนโลยี ปีการศึกษา 2565

ที่	รายการ	จำนวนเครื่อง
1	Sever	7
2	เครื่องรับสัญญาณดาวเทียม (DLTV)	4
3	เครื่องฉายภาพโปรเจคเตอร์	42
4	กระดานอิเล็กทรอนิกส์ (Active Board)	2
5	เครื่องฉายภาพทึบแสง (Visualizer)	12
6	เครื่องถ่ายเอกสาร	5
7	โทรทัศน์	56
8	กล่องวงจรปิด	41
9	เครื่องพิมพ์ (Printer)	80
10	เครื่องสำรองไฟ (Power Supply)	36
11	โทรศัพท์ภายใน	34
12	โทรศัพท์ภายนอก	3
รวม		322

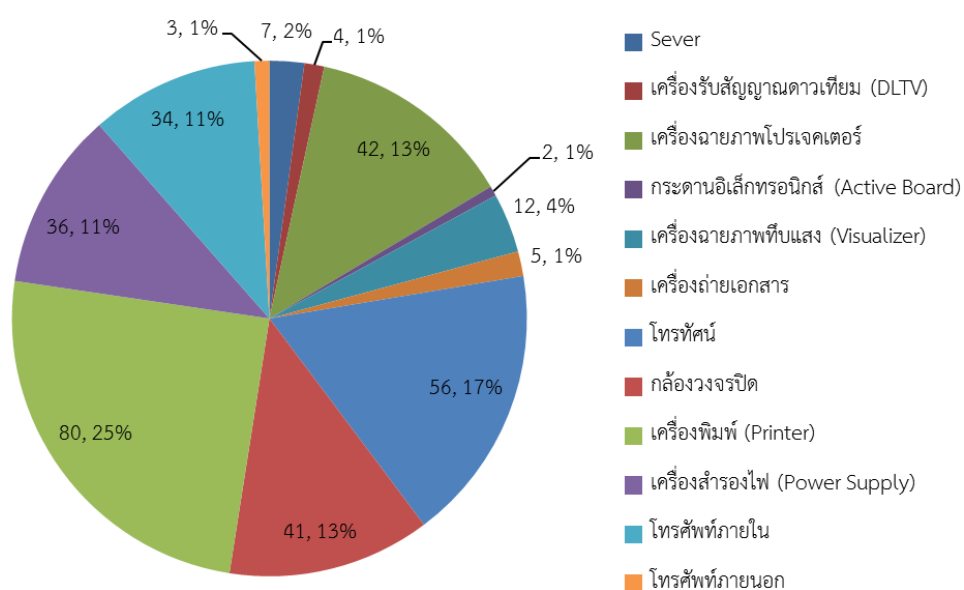

รูปภาพที่ 4.2 แสดงข้อมูลอุปกรณ์เทคโนโลยี ปีการศึกษา 2565

ผลการดำเนินงานด้านต่าง ๆ ในปีการศึกษา 2565

➤ การจัดกิจกรรมพัฒนาผู้เรียน

ตารางที่ 5.1 แสดงผลการวิเคราะห์การจัดการเรียนการสอน ชั้นมัธยมศึกษาปีที่ 1-3 งานกิจกรรมพัฒนาผู้เรียน จำแนกตามกิจกรรม ปีการศึกษา 2565

ชั้น	กิจกรรมแนะแนว			กิจกรรมนักเรียน						กิจกรรมเพื่อสังคมและสาธารณประโยชน์		
	จำนวน	ผ่าน	ไม่ผ่าน	ลูกเสือ/เนตรนารี			กิจกรรมส่งเสริมวิชาการ					
				จำนวน	ผ่าน	ไม่ผ่าน	จำนวน	ผ่าน	ไม่ผ่าน	จำนวน	ผ่าน	ไม่ผ่าน
ม.1	490	486	4	490	486	4	490	487	3	490	486	4
ม.2	485	474	13	485	468	17	485	481	4	485	474	11
ม.3	464	452	12	464	452	12	464	457	7	464	455	9
รวม	1,439	1,410	29	1,439	1,406	33	1,439	1,425	14	1,439	1,415	24

ที่มา : ข้อมูลงานวัดผล (ข้อมูล ณ วันที่ 16 มีนาคม 2565)

ตารางที่ 5.2 แสดงผลการวิเคราะห์การจัดการเรียนการสอน ชั้นมัธยมศึกษาปีที่ 1-3 งานกิจกรรมพัฒนาผู้เรียน สรุปรวมทุกกิจกรรม ปีการศึกษา 2565

ชั้น	สรุปกิจกรรมพัฒนาผู้เรียน			คิดเป็นร้อยละ		หมายเหตุ ระดับคุณภาพ
	จำนวน (คน)	ผ่าน	ไม่ผ่าน	ผ่าน	ไม่ผ่าน	
ม.1	490	486	4	99.23	0.77	ดีมาก
ม.2	485	474	11	97.68	2.32	ดีมาก
ม.3	464	454	10	97.84	2.16	ดีมาก

ที่มา : ข้อมูลงานวัดผล (ข้อมูล ณ วันที่ 16 มีนาคม 2566)

ภาพที่ 5.1 แสดงผลการวิเคราะห์การจัดการเรียนการสอน ชั้นมัธยมศึกษาปีที่ 1-3 งานกิจกรรม พัฒนาผู้เรียน สรุปรวมทุกกิจกรรม ปีการศึกษา 2565

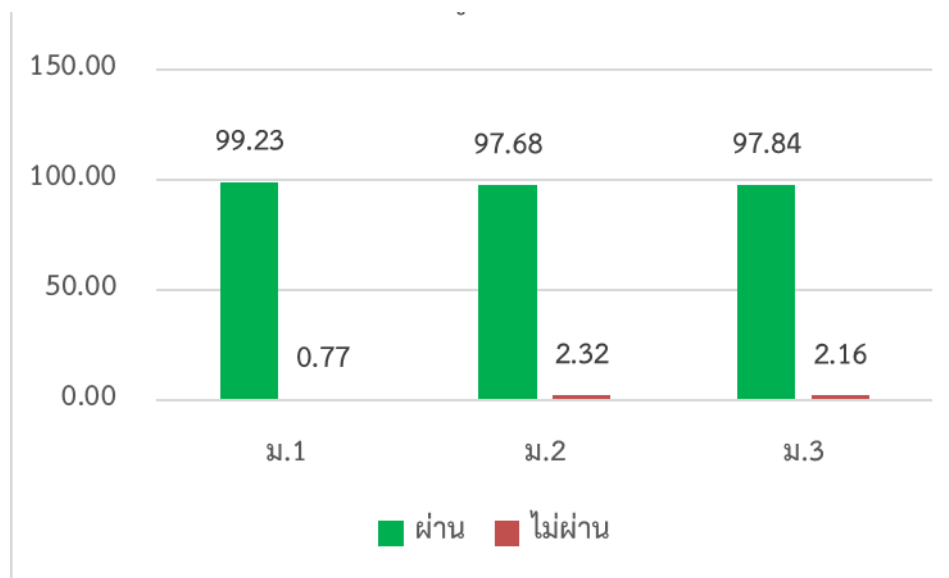

ตารางที่ 5.3 แสดงผลการวิเคราะห์การจัดการเรียนการสอน ชั้นมัธยมศึกษาปีที่ 4-6 งานกิจกรรม พัฒนาผู้เรียน จำแนกตามกิจกรรม ปีการศึกษา 2565

ชั้น	กิจกรรมแนะแนว			กิจกรรมนักเรียน			กิจกรรมเพื่อสังคมและ สาธารณประโยชน์		
	จำนวน	ผ่าน	ไม่ผ่าน	กิจกรรมส่งเสริมวิชาการ					
				จำนวน	ผ่าน	ไม่ผ่าน	จำนวน	ผ่าน	ไม่ผ่าน
ม.4	424	411	13	424	423	1	424	422	2
ม.5	372	363	9	372	371	1	372	371	1
ม.6	424	422	2	424	420	4	424	420	4
รวม	1,220	1,196	24	1,220	1,214	6	1,220	1,213	7

ที่มา : ข้อมูลงานวัดผล (ข้อมูล ณ วันที่ 16 มีนาคม 2566)

ตารางที่ 5.4 แสดงผลการวิเคราะห์การจัดการเรียนการสอน ชั้นมัธยมศึกษาปีที่ 4-6 งานกิจกรรมพัฒนาผู้เรียน สรุปรวมทุกกิจกรรม ปีการศึกษา 2565

ชั้น	สรุปกิจกรรมพัฒนาผู้เรียน			คิดเป็นร้อยละ		หมายเหตุ ระดับคุณภาพ
	จำนวน (คน)	ผ่าน	ไม่ผ่าน	ผ่าน	ไม่ผ่าน	
ม.4	424	419	5	98.74	1.26	ดีมาก
ม.5	372	368	4	99.01	0.99	ดีมาก
ม.6	424	421	3	99.21	0.79	ดีมาก

ที่มา : ข้อมูลงานวัดผล (ข้อมูล ณ วันที่ 16 มีนาคม 2566)

ภาพที่ 5.2 แสดงผลการวิเคราะห์การจัดการเรียนการสอน ชั้นมัธยมศึกษาปีที่ 4-6 งานกิจกรรมพัฒนาผู้เรียน สรุปรวมทุกกิจกรรม ปีการศึกษา 2565

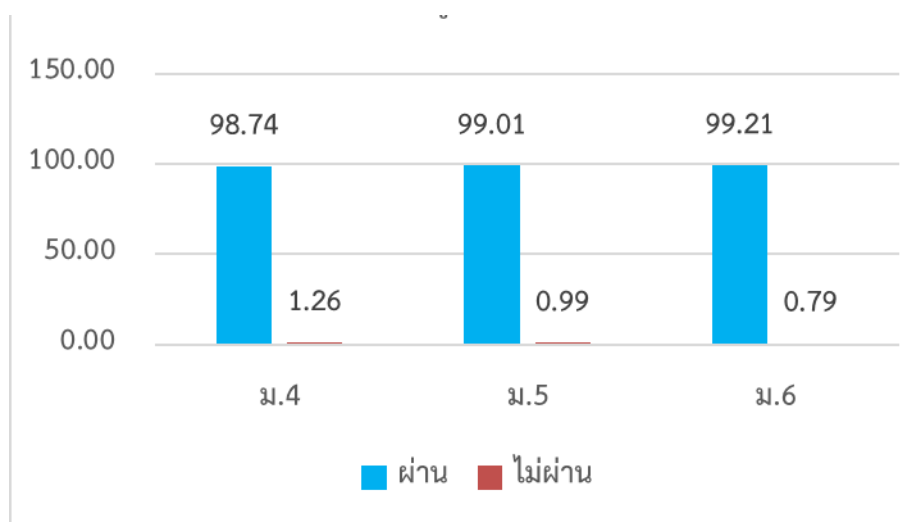

➤ ผู้รับบริการบริการด้านสุขภาพอนามัย ปีการศึกษา 2565

ตารางที่ 5.5 แสดงจำนวนผู้เข้ารับบริการจากงานสุขภาพอนามัย จำแนกตามสาเหตุของแต่ละเดือน ภาคเรียนที่ 1 ปีการศึกษา 2565

ที่	อาการป่วย	ก.ค.	ส.ค.	ก.ย.	ต.ค.	รวม (ครั้ง)
1	ปวดศีรษะ	0	0	0	0	0
2	ปวดฟัน	0	0	0	0	0
3	ไข้หวัด	0	0	0	0	0
4	ปวดท้อง จุกเสียด	0	0	0	0	0
5	ท้องเสีย	0	0	0	0	0
6	ไอ เจ็บคอ	0	0	0	0	0
7	เจ็บตา เคืองตา	0	0	0	0	0
8	บาดแผล	0	0	0	0	0
9	กล้ามเนื้อ ชัดยอก	0	0	0	0	0
10	ผื่นคัน	0	0	0	0	0
11	อุบัติเหตุ	0	0	0	0	0
รวมจำนวนครั้ง : เดือน			0	0	0	0
นอนห้องพยาบาล		0	0	0	0	0
อุบัติเหตุ		0	0	0	0	0
ส่งโรงพยาบาล		0	0	0	0	0
ครู (ครั้ง)		0	0	0	0	0
เจ้าหน้าที่-นักการภารโรงและแม่บ้าน (ครั้ง)		0	0	0	0	0

ที่มา : งานพยาบาล (ณ วันที่ 15 มีนาคม 2565)

ตารางที่ 5.6 แสดงจำนวนผู้เข้ารับบริการจากงานสุขภาพอนามัย จำแนกตามสาเหตุของแต่ละเดือน ภาคเรียนที่ 2 ปีการศึกษา 2565

ที่	อาการป่วย	พ.ย.	ธ.ค.	ม.ค.	ก.พ.	มี.ค.	รวม (ครั้ง)
1	ปวดศีรษะ	3	43	19	12	0	77
2	ปวดฟัน	0	1	3	0	0	4
3	ไข้หวัด	0	3	3	2	0	8
4	ปวดท้อง จุกเสียด	0	17	13	3	0	33
5	ท้องเสีย	1	6	4	1	0	12
6	ไอ เจ็บคอ	0	1	3	2	0	6
7	เจ็บตา เคืองตา	0	3	2	2	0	7
8	บาดแผล	0	0	0	0	0	0
9	กล้ามเนื้อ ขัดยอก	0	2	3	2	0	7
10	ผื่นคัน	0	1	1	1	0	3
11	อุบัติเหตุ	7	38	7	11	0	63
รวมจำนวนครั้ง : เดือน		11	115	58	36	0	220
นอนห้องพยาบาล		0	0	0	0	0	0
อุบัติเหตุ		0	0	0	0	0	0
ส่งโรงพยาบาล		0	3	2	3	0	8
ครู (ครั้ง)		0	0	0	0	0	0
เจ้าหน้าที่-นักการภารโรงและแม่บ้าน (ครั้ง)		0	0	0	0	0	0

ที่มา : งานพยาบาล (ณ วันที่ 15 มีนาคม 2565)

➤ ข้อมูลการขอศึกษาดูงานจากหน่วยงานต่าง ๆ

ตารางที่ 5.8 ข้อมูลการขอศึกษาดูงานจากหน่วยงานต่าง ๆ ปีการศึกษา 2565

ที่	วัน/เดือน/ปี	ประเภทการดูงาน	หน่วยงาน	จำนวน/คน
1	25 ส.ค. 65	นักศึกษาปริญญาโท ศึกษาดูงาน	สถาบันเทคโนโลยีพระจอมเกล้าเจ้าคุณทหารลาดกระบัง	4
2	10 ก.พ. 65	สำนักงานคณะกรรมการการศึกษาขั้นพื้นฐานเยี่ยมชมดูงานโรงเรียนสีเขียว - อาคารเบอร์ 5	สำนักงานคณะกรรมการการศึกษาขั้นพื้นฐาน	-
3	18 ก.พ. 65	ศึกษาดูงานโรงเรียนวิมุตวาราม	โรงเรียนวิมุตวาราม	-

➤ ผลสัมฤทธิ์ทางการเรียนของนักเรียน ปีการศึกษา 2565

ตารางที่ 5.9 ข้อมูลแสดงผลสัมฤทธิ์ทางการเรียน นักเรียนชั้นมัธยมศึกษาปีที่ 1-6 ปีการศึกษา 2565

ผลสัมฤทธิ์ทางการเรียน นักเรียนชั้นมัธยมศึกษาปีที่ 1 ภาคเรียนที่ 1 ปีการศึกษา 2564											
กลุ่มสาระฯ	จำนวนนักเรียนที่เข้าสอบ	จำนวนนักเรียนที่มีผลการเรียนรู้								จำนวนของนักเรียนที่ได้ระดับ 3 ขึ้นไป	ร้อยละของนักเรียนที่ได้ระดับ 3 ขึ้นไป
		0	1	1.5	2	2.5	3	3.5	4		
ภาษาไทย	497	52	70	49	39	45	94	69	79	242	48.69
คณิตศาสตร์	497	89	113	46	64	50	47	25	63	135	27.16
วิทยาศาสตร์และเทคโนโลยี	497	12	60	20	42	86	44	108	125	277	55.73
สังคมศึกษาฯ	497	24	82	35	55	56	77	82	86	245	49.30
ศิลปะ	497	7	59	54	45	57	63	75	137	275	55.33
การงานอาชีพ	497	33	40	21	40	47	54	73	189	316	63.58
ภาษาต่างประเทศ	497	42	89	71	39	67	66	51	72	189	38.03
สุขศึกษาและพลศึกษา	497	28	47	32	64	50	50	46	180	260	52.31

ผลสัมฤทธิ์ทางการเรียน นักเรียนชั้นมัธยมศึกษาปีที่ 1 ภาคเรียนที่ 2 ปีการศึกษา 2565											
กลุ่มสาระฯ	จำนวนนักเรียนที่เข้าสอบ	จำนวนนักเรียนที่มีผลการเรียนรู้								จำนวนของนักเรียนที่ได้ระดับ 3 ขึ้นไป	ร้อยละของนักเรียนที่ได้ระดับ 3 ขึ้นไป
		0	1	1.5	2	2.5	3	3.5	4		
ภาษาไทย	497	99	38	32	43	43	48	52	142	242	48.69
คณิตศาสตร์	497	155	58	40	38	37	43	28	98	169	34.00
วิทยาศาสตร์และเทคโนโลยี	497	19	66	16	19	37	39	37	264	340	68.41
สังคมศึกษาฯ	497	66	39	36	51	44	61	43	157	261	52.52
ศิลปะ	497	24	68	45	59	65	68	62	106	236	47.48
การงานอาชีพ	497	85	22	25	51	43	31	29	211	271	54.53
ภาษาต่างประเทศ	497	27	62	86	72	39	54	34	123	211	42.45
สุขศึกษาและพลศึกษา	497	121	9	7	11	22	51	59	217	327	65.79

ผลสัมฤทธิ์ทางการเรียน นักเรียนชั้นมัธยมศึกษาปีที่ 2 ภาคเรียนที่ 1 ปีการศึกษา 2565											
กลุ่มสาระฯ	จำนวนนักเรียนที่เข้าสอบ	จำนวนนักเรียนที่มีผลการเรียนรู้								จำนวนของนักเรียนที่ได้ระดับ 3 ขึ้นไป	ร้อยละของนักเรียนที่ได้ระดับ 3 ขึ้นไป
		0	1	1.5	2	2.5	3	3.5	4		
ภาษาไทย	482	44	34	51	47	78	79	73	76	228	47.30
คณิตศาสตร์	482	96	76	63	71	46	39	25	66	130	26.97
วิทยาศาสตร์และเทคโนโลยี	482	56	102	25	33	52	68	39	107	214	44.40
สังคมศึกษาฯ	482	102	58	24	40	36	50	56	115	221	45.85
ศิลปะ	482	41	86	29	29	32	37	41	187	265	54.98
การงานอาชีพ	482	47	54	38	54	50	40	44	155	239	49.59
ภาษาต่างประเทศ	482	43	36	21	62	76	77	62	105	244	50.62
สุขศึกษาและพลศึกษา	482	65	58	37	54	47	41	54	126	260	53.94

ผลสัมฤทธิ์ทางการเรียน นักเรียนชั้นมัธยมศึกษาปีที่ 2 ภาคเรียนที่ 2 ปีการศึกษา 2565

กลุ่มสาระฯ	จำนวนนักเรียนที่เข้าสอบ	จำนวนนักเรียนที่มีผลการเรียนรู้								จำนวนของนักเรียนที่ได้ระดับ 3 ขึ้นไป	ร้อยละของนักเรียนที่ได้ระดับ 3 ขึ้นไป
		0	1	1.5	2	2.5	3	3.5	4		
ภาษาไทย	482	49	52	47	47	44	51	49	143	243	50.41
คณิตศาสตร์	482	95	59	41	66	43	31	43	104	178	36.93
วิทยาศาสตร์และเทคโนโลยี	482	26	94	38	37	39	51	77	120	248	51.45
สังคมศึกษาฯ	482	84	67	45	30	37	36	47	136	219	45.44
ศิลปะ	482	44	77	29	32	47	43	37	173	253	52.49
การงานอาชีพ	482	116	32	24	27	24	33	39	187	259	53.73
ภาษาต่างประเทศ	482	44	55	49	49	36	62	51	136	249	51.66
สุขศึกษาและพลศึกษา	482	132	54	44	39	30	33	31	119	183	37.97

ผลสัมฤทธิ์ทางการเรียน นักเรียนชั้นมัธยมศึกษาปีที่ 3 ภาคเรียนที่ 1 ปีการศึกษา 2565

กลุ่มสาระฯ	จำนวนนักเรียนที่เข้าสอบ	จำนวนนักเรียนที่มีผลการเรียนรู้								จำนวนของนักเรียนที่ได้ระดับ 3 ขึ้นไป	ร้อยละของนักเรียนที่ได้ระดับ 3 ขึ้นไป
		0	1	1.5	2	2.5	3	3.5	4		
ภาษาไทย	417	6	45	42	46	51	66	52	109	227	54.44
คณิตศาสตร์	417	27	40	38	47	56	41	40	128	209	50.12
วิทยาศาสตร์และเทคโนโลยี	417	14	51	28	54	51	69	42	108	219	52.52
สังคมศึกษาฯ	417	34	55	35	28	45	46	37	137	220	52.76
ศิลปะ	417	15	28	20	26	45	51	54	178	283	67.87
การงานอาชีพ	417	17	57	15	32	22	51	29	194	274	65.71

ภาษาต่างประเทศ	417	20	46	32	54	43	78	40	104	222	53.24
สุขศึกษาและพลศึกษา	417	3	24	14	28	37	38	59	214	311	74.58

ผลสัมฤทธิ์ทางการเรียน นักเรียนชั้นมัธยมศึกษาปีที่ 3 ภาคเรียนที่ 2 ปีการศึกษา 2565											
กลุ่มสาระฯ	จำนวนนักเรียนที่เข้าสอบ	จำนวนนักเรียนที่มีผลการเรียนรู้								จำนวนของนักเรียนที่ได้ระดับ 3 ขึ้นไป	ร้อยละของนักเรียนที่ได้ระดับ 3 ขึ้นไป
		0	1	1.5	2	2.5	3	3.5	4		
ภาษาไทย	417	3	46	41	56	28	63	46	134	243	58.27
คณิตศาสตร์	417	28	37	40	45	43	39	35	150	224	53.72
วิทยาศาสตร์และเทคโนโลยี	417	19	23	27	53	59	60	63	114	237	56.83
สังคมศึกษาฯ	417	70	82	23	27	37	33	50	95	178	42.69
ศิลปะ	417	52	64	32	36	30	33	33	137	203	48.68
การงานอาชีพ	417	68	45	22	29	37	22	24	170	216	51.80
ภาษาต่างประเทศ	417	32	56	20	32	36	48	43	150	241	57.79
สุขศึกษาและพลศึกษา	417	22	7	15	23	31	28	38	253	319	76.50

ผลสัมฤทธิ์ทางการเรียน นักเรียนชั้นมัธยมศึกษาปีที่ 4 ภาคเรียนที่ 1 ปีการศึกษา 2565											
กลุ่มสาระฯ	จำนวนนักเรียนที่เข้าสอบ	จำนวนนักเรียนที่มีผลการเรียนรู้								จำนวนของนักเรียนที่ได้ระดับ 3 ขึ้นไป	ร้อยละของนักเรียนที่ได้ระดับ 3 ขึ้นไป
		0	1	1.5	2	2.5	3	3.5	4		
ภาษาไทย	388	9	20	21	22	25	108	94	89	291	75.00
คณิตศาสตร์	388	38	64	38	43	63	45	28	69	142	36.60
วิทยาศาสตร์และเทคโนโลยี	388	11	21	13	21	18	34	41	229	304	78.35
สังคมศึกษาฯ	388	41	43	39	35	39	52	51	88	191	49.23
ศิลปะ	388	5	39	12	19	19	30	25	239	294	75.77
การงานอาชีพ	45	0	0	0	0	1	4	16	24	44	97.78

ภาษาต่างประเทศ	388	20	54	42	59	37	64	45	67	176	45.36
สุขศึกษาและพลศึกษา	388	20	30	21	11	25	30	46	205	281	72.42

ผลสัมฤทธิ์ทางการเรียน นักเรียนชั้นมัธยมศึกษาปีที่ 4 ภาคเรียนที่ 2 ปีการศึกษา 2565											
กลุ่มสาระฯ	จำนวนนักเรียนที่เข้าสอบ	จำนวนนักเรียนที่มีผลการเรียนรู้								จำนวนของนักเรียนที่ได้ระดับ 3 ขึ้นไป	ร้อยละของนักเรียนที่ได้ระดับ 3 ขึ้นไป
		0	1	1.5	2	2.5	3	3.5	4		
ภาษาไทย	388	11	65	29	38	27	62	49	107	218	56.19
คณิตศาสตร์	388	60	25	14	29	30	69	90	71	230	59.28
วิทยาศาสตร์และเทคโนโลยี	388	8	56	23	22	18	28	38	195	261	67.27
สังคมศึกษาฯ	388	50	7	11	15	28	40	46	190	276	71.13
ศิลปะ	388	3	57	5	17	9	13	11	273	297	76.55
การงานอาชีพ	45	3	0	0	1	8	23	5	2	30	66.67
ภาษาต่างประเทศ	388	36	58	37	39	31	59	43	84	186	47.94
สุขศึกษาและพลศึกษา	388	21	8	0	3	17	12	25	302	339	87.37

ผลสัมฤทธิ์ทางการเรียน นักเรียนชั้นมัธยมศึกษาปีที่ 5 ภาคเรียนที่ 1 ปีการศึกษา 2565											
กลุ่มสาระฯ	จำนวนนักเรียนที่เข้าสอบ	จำนวนนักเรียนที่มีผลการเรียนรู้								จำนวนของนักเรียนที่ได้ระดับ 3 ขึ้นไป	ร้อยละของนักเรียนที่ได้ระดับ 3 ขึ้นไป
		0	1	1.5	2	2.5	3	3.5	4		
ภาษาไทย	428	18	25	20	34	68	128	84	51	263	61.45
คณิตศาสตร์	428	29	146	61	47	30	21	29	65	115	26.87
วิทยาศาสตร์และเทคโนโลยี	428	10	36	28	35	39	41	40	199	280	65.42
สังคมศึกษาฯ	428	7	12	29	59	69	85	65	102	252	58.88
ศิลปะ	428	2	17	35	56	72	88	80	78	246	57.48

การงานอาชีพ	428	16	26	9	17	20	24	34	282	340	79.44
ภาษาต่างประเทศ	428	28	60	77	77	57	53	34	42	129	30.14
สุขศึกษาและพลศึกษา	428	2	0	4	4	6	24	28	360	260	60.75

ผลสัมฤทธิ์ทางการเรียน นักเรียนชั้นมัธยมศึกษาปีที่ 5 ภาคเรียนที่ 2 ปีการศึกษา 2565											
กลุ่มสาระฯ	จำนวนนักเรียนที่เข้าสอบ	จำนวนนักเรียนที่มีผลการเรียนรู้								จำนวนของนักเรียนที่ได้ระดับ 3 ขึ้นไป	ร้อยละของนักเรียนที่ได้ระดับ 3 ขึ้นไป
		0	1	1.5	2	2.5	3	3.5	4		
ภาษาไทย	428	20	5	6	17	20	44	44	272	360	84.11
คณิตศาสตร์	428	43	13	22	63	63	71	62	91	224	52.34
วิทยาศาสตร์และเทคโนโลยี	428	6	13	9	16	27	45	70	242	357	83.41
สังคมศึกษาฯ	428	16	3	2	23	36	62	56	229	347	81.07
ศิลปะ	428	8	6	17	41	66	93	61	136	290	67.76
การงานอาชีพ	428	10	10	8	11	16	24	47	301	372	86.92
ภาษาต่างประเทศ	428	29	20	31	35	32	64	56	161	281	65.65
สุขศึกษาและพลศึกษา	428	16	13	3	12	13	17	24	330	371	86.68

ผลสัมฤทธิ์ทางการเรียน นักเรียนชั้นมัธยมศึกษาปีที่ 6 ภาคเรียนที่ 1 ปีการศึกษา 2565											
กลุ่มสาระฯ	จำนวนนักเรียนที่เข้าสอบ	จำนวนนักเรียนที่มีผลการเรียนรู้								จำนวนของนักเรียนที่ได้ระดับ 3 ขึ้นไป	ร้อยละของนักเรียนที่ได้ระดับ 3 ขึ้นไป
		0	1	1.5	2	2.5	3	3.5	4		
ภาษาไทย	366	16	32	15	34	28	66	71	104	241	65.85
คณิตศาสตร์	366	14	30	19	28	25	19	21	210	250	68.31
วิทยาศาสตร์และเทคโนโลยี	366	0	14	14	16	18	59	112	130	301	82.24
สังคมศึกษาฯ	366	6	48	12	18	52	105	74	51	230	62.84

ศิลปะ	366	2	4	2	2	12	31	42	271	344	93.99
การงานอาชีพ	366	9	40	10	9	6	17	31	244	292	79.78
ภาษาต่างประเทศ	366	8	22	19	58	82	64	55	58	177	48.36
สุขศึกษาและพลศึกษา	366	2	6	7	13	46	90	110	92	292	79.78

ผลสัมฤทธิ์ทางการเรียน นักเรียนชั้นมัธยมศึกษาปีที่ 6 ภาคเรียนที่ 2 ปีการศึกษา 2565											
กลุ่มสาระฯ	จำนวนนักเรียนที่เข้าสอบ	จำนวนนักเรียนที่มีผลการเรียนรู้								จำนวนของนักเรียนที่ได้ระดับ 3 ขึ้นไป	ร้อยละของนักเรียนที่ได้ระดับ 3 ขึ้นไป
		0	1	1.5	2	2.5	3	3.5	4		
ภาษาไทย	366	13	25	28	27	37	40	52	144	236	64.48
คณิตศาสตร์	366	15	50	12	20	22	25	34	188	247	67.49
วิทยาศาสตร์และเทคโนโลยี	366	17	29	18	19	41	42	72	128	242	66.12
สังคมศึกษาฯ	366	14	48	22	35	43	50	79	75	204	55.74
ศิลปะ	366	4	0	7	15	17	33	33	257	323	88.25
การงานอาชีพ	366	6	6	1	7	8	10	20	308	338	92.35
ภาษาต่างประเทศ	366	22	23	20	27	43	59	74	98	231	63.11
สุขศึกษาและพลศึกษา	366	21	15	7	13	7	14	41	248	303	82.79

ภาพที่ 5.3 แสดงผลการวิเคราะห์ผลสัมฤทธิ์ทางการเรียน ชั้นมัธยมศึกษาปีที่ 1-6 ภาคเรียนที่ 1 ปีการศึกษา 2565

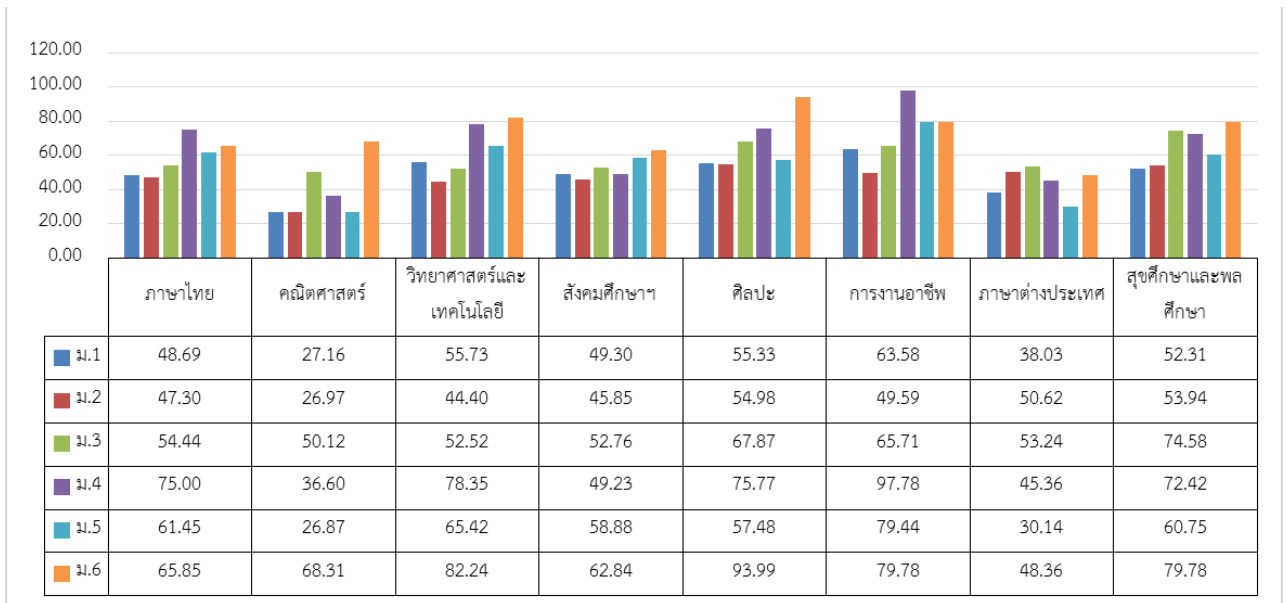

ภาพที่ 5.4 แสดงผลการวิเคราะห์ผลสัมฤทธิ์ทางการเรียน ชั้นมัธยมศึกษาปีที่ 1-6 ภาคเรียนที่ 2 ปีการศึกษา 2565

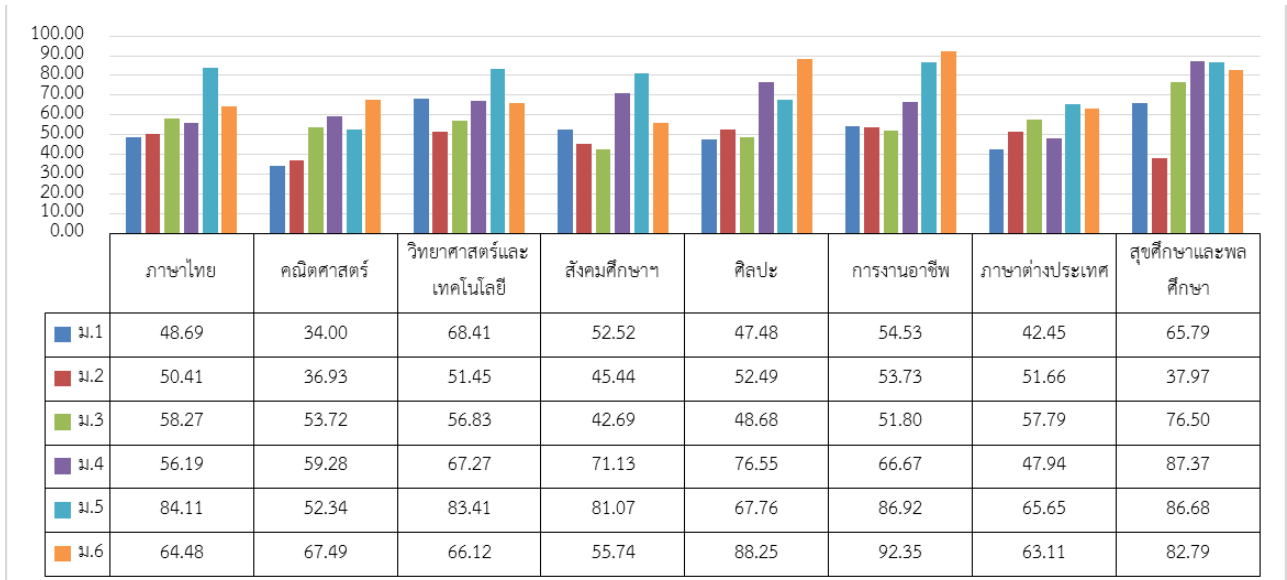

➤ ผลการประเมินคุณลักษณะอันพึงประสงค์ และการประเมินการอ่าน คิดวิเคราะห์และเขียน ปีการศึกษา 2565

ตารางที่ 5.10 แสดงผลการประเมินคุณลักษณะอันพึงประสงค์ของนักเรียน ปีการศึกษา 2565

คุณลักษณะ อันพึงประสงค์		ผลการประเมิน (คน/ร้อยละ)							
ชั้น	นักเรียน ทั้งหมด	ดีเยี่ยม (3)	ร้อยละ	ดี (2)	ร้อยละ	ผ่าน (1)	ร้อยละ	ไม่ผ่าน (0)	ร้อยละ
ม.1	490	371	75.71	109	22.24	10	2.04	0	0
ม.2	485	384	79.18	81	16.70	20	4.12	0	0
ม.3	464	324	69.83	123	26.51	17	3.66	0	0
ม.4	424	333	78.54	79	18.63	12	2.83	0	0
ม.5	372	278	74.73	83	22.31	11	2.96	0	0
ม.6	424	350	82.55	65	15.33	9	2.12	0	0
รวม	2,659	2,040	76.76	540	20.29	79	2.96	0	0

ที่มา : ข้อมูลงานวัดผล (ข้อมูล ณ วันที่ 16 มีนาคม 2565)

ตารางที่ 5.11 แสดงผลการประเมินการอ่าน คิดวิเคราะห์และเขียนของนักเรียน ปีการศึกษา 2565

คุณลักษณะ อันพึงประสงค์		ผลการประเมิน (คน/ร้อยละ)							
ชั้น	นักเรียน ทั้งหมด	ดีเยี่ยม (3)	ร้อยละ	ดี (2)	ร้อยละ	ผ่าน (1)	ร้อยละ	ไม่ผ่าน (0)	ร้อยละ
ม.1	490	334	68.16	145	29.59	11	2.24	0	0
ม.2	485	315	64.95	151	31.13	19	3.92	0	0
ม.3	464	344	74.14	103	22.20	17	3.66	0	0
ม.4	424	307	72.41	97	22.88	20	4.72	0	0
ม.5	372	276	74.19	86	23.12	10	2.69	0	0
ม.6	424	344	81.13	71	16.75	9	2.12	0	0
รวม	2,659	1,920	72.50	653	24.28	86	3.23	0	0

ที่มา : ข้อมูลงานวัดผล (ข้อมูล ณ วันที่ 16 มีนาคม 2566)

➤ ผลการทดสอบระดับชาติ ปีการศึกษา 2565

ตารางที่ 5.12 สรุปผลการทดสอบ O-NET ชั้นมัธยมศึกษาปีที่ 3 ปีการศึกษา 2565 โรงเรียนมัธยมวัดหนองจอก จำแนกตามวิชา

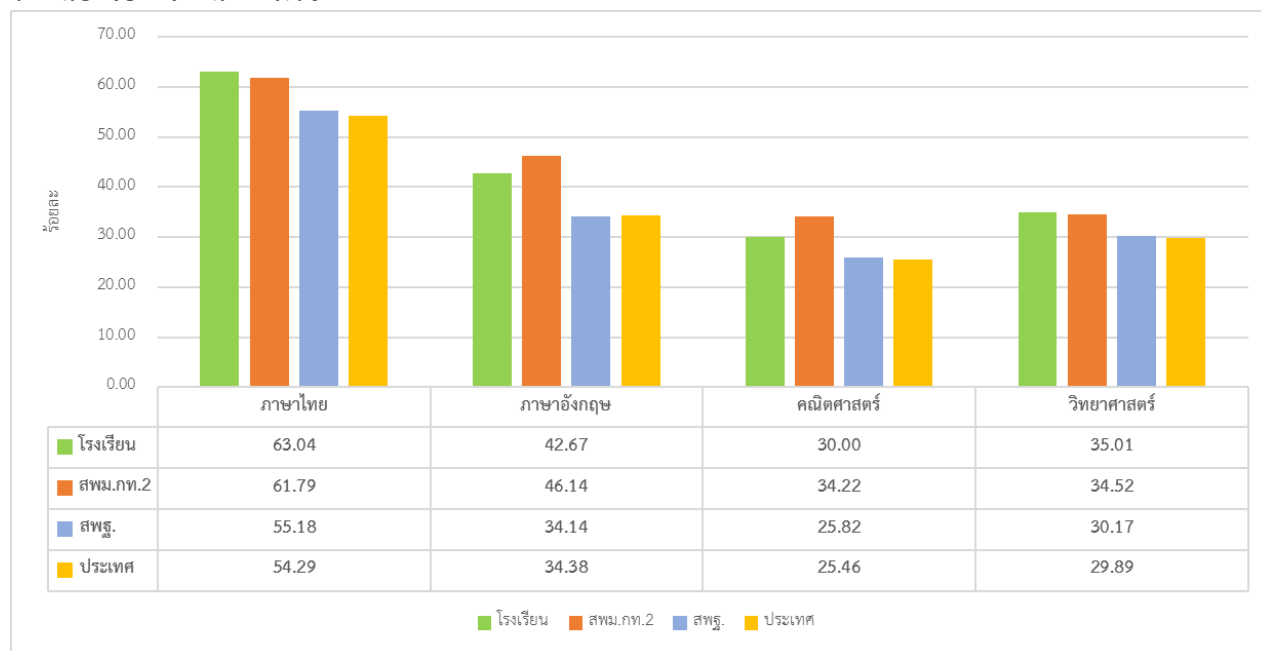

ตารางที่ 5.13 สรุปผลการทดสอบ O-NET ชั้นมัธยมศึกษาปีที่ 6 ปีการศึกษา 2565 โรงเรียนมัธยมวัดหนองจอก จำแนกตามวิชา



➤ จำนวนนักเรียนที่จบการศึกษา ชั้น ม.3 และ ม.6 ปีการศึกษา 2565

ตารางที่ 5.14 แสดงจำนวนนักเรียนที่จบการศึกษา ชั้น ม.3 และ ม.6 ปีการศึกษา 2565

ระดับ	จำนวนนักเรียนทั้งหมด (คน)	นักเรียนจบการศึกษา	
		จำนวน (คน)	ร้อยละ
ม.3	458	391	85.37
ม.6	423	412	97.39
รวมทั้งสิ้น	881	803	91.14

ที่มา : งานทะเบียน ข้อมูล ณ วันที่ 30 เมษายน 2566

- จำนวนนักเรียนที่จบการศึกษาชั้น ม.3 และ ม.6 ปีการศึกษา 2565 ศึกษาต่อและประกอบอาชีพ ตารางที่ 5.15 จำนวนนักเรียนที่จบการศึกษาชั้น ม.3 และ ม.6 ปีการศึกษา 2565 ศึกษาต่อและประกอบอาชีพ

ระดับชั้น	จำนวนนักเรียนที่ศึกษาต่อ		จำนวนนักเรียนที่ศึกษาต่อ		ร้อยละของนักเรียนที่ศึกษาต่อ
	สถานศึกษาของรัฐ	สถานศึกษาเอกชน	ประกอบอาชีพ	อื่นๆ	
ม.3	336	4	0	120	74.23
ม.6	89	78	3	196	45.63
รวมทั้งสิ้น	438	91	4	252	67.39

ที่มา : งานแนะแนว ข้อมูล ณ วันที่ 30 เมษายน 2566

- จำนวนนักเรียนชั้นมัธยมศึกษาปีที่ 3 ปีการศึกษา 2565 เข้าศึกษาต่อปีการศึกษา 2566 จำแนกตามโรงเรียน

ตารางที่ 5.16 สรุปจำนวนนักเรียนชั้นมัธยมศึกษาปีที่ 3 ปีการศึกษา 2565 เข้าศึกษาต่อปีการศึกษา 2564 จำแนกตามโรงเรียน

ที่	สถาบัน	จำนวน
1	โรงเรียนมัธยมวัดหนองจอก	284

ที่	สถาบัน	จำนวน
2	วิทยาลัยเทคนิคมีนบุรี	13
3	วิทยาลัยการอาชีพกาญจนภิเษกหนองจอก	15
4	วิทยาลัยเทคนิคกาญจนภิเษกมหานคร	8
5	วิทยาลัยอาชีวศึกษาเจริญพัฒนบริหารธุรกิจ JBAC	1
6	โรงเรียนเศรษฐบุตรบำเพ็ญ	1
7	โรงเรียนนวมินทราชินูทิศ เตรียมอุดมศึกษาน้อมเกล้า	1
8	โรงเรียนเซนต์เทเรซา	1
9	โรงเรียนนวมินทราชินูทิศ สวนกุหลาบวิทยาลัย ปทุมธานี	1
10	วิทยาลัยเทคนิคดอนเมือง	1
11	วิทยาลัยเทคนิคฉะเชิงเทรา จังหวัดฉะเชิงเทรา	1
12	วิทยาลัยอาชีวศึกษาฉะเชิงเทรา	1
13	วิทยาลัยบริหารธุรกิจและการท่องเที่ยว	1
14	โรงเรียนนาฏวิद्याสรรค์ จังหวัดขอนแก่น	1
15	โรงเรียนหนองโสนพิทยาคม จ.พิจิตร	1
16	วิทยาลัยอี.เทค จังหวัดชลบุรี	1
17	วิทยาลัยอาชีวศึกษาเทคโนโลยีฐานวิทยาศาสตร์ จังหวัดชลบุรี	1
18	โรงเรียนอุทัย จังหวัดอุทัย	1
19	วิทยาลัยเทคนิคจุฬารัตน์(ลาดขวาง)	1
20	โรงเรียนไผ่ดำพิทยาคม รัชมังคลาภิเษก	1
21	วิทยาลัยเทคโนโลยีสารสนเทศเพชรบูรณ์	1
22	การศึกษานอกระบบ (กศน)	1
23	อื่นๆ	120
รวม		458

➤ จำนวนนักเรียนชั้นมัธยมศึกษาปีที่ 6 ที่ผ่านการสอบคัดเลือกเข้ามหาวิทยาลัย

ตารางที่ 5.17 สรุปจำนวนนักเรียนชั้นมัธยมศึกษาปีที่ 6 ปีการศึกษา 2564 ผ่านการคัดเลือกเข้าศึกษาในสถาบันอุดมศึกษา ปีการศึกษา 2565 จำแนกตามคณะ/สาขาวิชา

ที่	คณะ	สาขาวิชา	จำนวน
1	คณะเทคโนโลยีการเกษตร	สาขาเทคโนโลยีการผลิตพืช	1

ที่	คณะ	สาขาวิชา	จำนวน
2	คณะเทคโนโลยีการเกษตร	สาขาเทคโนโลยีภูมิทัศน์	1
3	คณะบริหารธุรกิจ	สาขาวิชาโลจิสติกส์สากลและการจัดการอุตสาหกรรม	4
4	คณะบริหารธุรกิจ	สาขาวิชานวัตกรรมการจัดการอุตสาหกรรม	1
6	คณะบริหารธุรกิจ	สาขาวิชาการบัญชี หลักสูตรภาษาไทย	1
7	คณะบริหารธุรกิจ	สาขาบัญชี	3
8	คณะบริหารธุรกิจ	สาขาวิชาการจัดการการปฏิบัติการและเทคโนโลยี	1
9	คณะบริหารธุรกิจ	สาขาโลจิสติกส์	1
10	คณะบริหารธุรกิจ	สาขาการจัดการธุรกิจการบิน	2
11	คณะบริหารธุรกิจ	สาขาบริหารธุรกิจญี่ปุ่น	1
12	คณะวิศวกรรมศาสตร์	สาขาวิศวกรรมโยธา	1
13	คณะวิศวกรรมศาสตร์		1
14	คณะวิศวกรรมศาสตร์	สาขาวิศวกรรมไฟฟ้า	1
15	คณะวิศวกรรมศาสตร์	สาขาวิศวกรรมอุตสาหกรรม	1
16	คณะวิศวกรรมศาสตร์	สาขาวิชาอุตสาหกรรม หลักสูตรปกติ	1
17	คณะวิศวกรรมศาสตร์	สาขาวิศวกรรมเครื่องกล	1
18	คณะอักษรศาสตร์	สาขาเอเชียศึกษา	1
19	คณะนิติศาสตร์	สาขานิติศาสตร์	3
20	คณะพยาบาลศาสตร์	สาขาพยาบาลศาสตร์	1
21	สาขาวิชาจิตวิทยา	คณะจิตวิทยา	3
22	คณะศึกษาศาสตร์	สาขาการประถมศึกษา	1
23	คณะครุศาสตร์อุตสาหกรรมและเทคโนโลยี	สาขาครุศาสตร์เกษตร	1
24	คณะครุศาสตร์อุตสาหกรรม	สาขาเทคโนโลยีการศึกษาดิจิทัลเพื่อการศึกษา	1
25	คณะครุศาสตร์อุตสาหกรรม	สาขาวิศวกรรมเครื่องกล	1
26	คณะวิทยาศาสตร์	สาขาวิทยาศาสตร์	1
27	คณะวิทยาศาสตร์และเทคโนโลยี	สาขานวัตกรรมและเทคโนโลยีดิจิทัล	1
28	คณะวิทยาศาสตร์และเทคโนโลยี	สาขาแอนิเมชัน เกม และดิจิทัลมีเดีย	1
29	คณะวิทยาศาสตร์และเทคโนโลยี	สาขาวิชาคอมพิวเตอร์แอนิเมชันและมัลติมีเดีย	1
30	คณะวิทยาการเรียนรู้และศึกษาศาสตร์	สาขาวิชาวิทยาการเรียนรู้	1
31	คณะสถาปัตยกรรมศาสตร์และการออกแบบ	สาขาวิชาออกแบบอุตสาหกรรม หลักสูตรออกแบบผลิตภัณฑ์	1
32	คณะมนุษยศาสตร์	สาขาสารสนเทศและเทคโนโลยี	1
33	คณะมนุษยศาสตร์และสังคมศาสตร์	สาขาภูมิศาสตร์และภูมิสารสนเทศ	1
34	คณะมนุษยศาสตร์และสังคมศาสตร์	สาขาการจัดการการสังคมและวัฒนธรรม (การจัดการพัฒนาสังคม)	1
35	คณะมนุษยศาสตร์และสังคมศาสตร์	สาขาภาษาและวัฒนธรรมเอเชียตะวันออก	1
36	คณะมนุษยศาสตร์		1

ที่	คณะ	สาขาวิชา	จำนวน
37	คณะรัฐศาสตร์	สาขาความสัมพันธ์ระหว่างประเทศ	1
38	คณะรัฐประศาสนศาสตร์	สาขาบริหารรัฐและเอกชน	1
40	คณะวิทยาการจัดการ	สาขานิเทศศาสตร์นวัตกรรมและผู้ประกอบการธุรกิจ	1
41	คณะวิทยาการจัดการ	สาขานิเทศศาสตร์	1
42	คณะวิทยาการจัดการ	สาขาบัญชี	1
43	คณะวิชาการจัดการ	สาขาการบัญชี	1
44	คณะนิเทศศาสตร์	สาขาการแสดง	1
45	คณะนิเทศศาสตร์	สาขานิเทศศาสตร์	2
46	คณะนิเทศศาสตร์	สาขาภาพยนตร์และสื่อดิจิทัล	1
47	คณะนิเทศศาสตร์	สาขาโทรทัศน์และวิทยุ	1
48	คณะนิเทศศาสตร์	สาขาออกแบบดิจิทัล	1
49	คณะสื่อสารมวลชน	สาขาสื่อสารมวลชน	2
50	คณะสื่อสารมวลชน	สาขาภาพยนตร์	1
51	คณะเทคโนโลยีสื่อสารมวลชน	สาขาเทคโนโลยีการถ่ายภาพและภาพยนตร์	1
52	คณะเทคโนโลยีอุตสาหกรรม	สาขาการจัดการโลจิสติกส์	1
53	คณะดิจิทัลมีเดีย	สาขาดิจิทัลอาร์ต	2
54	คณะดิจิทัลมีเดีย	สาขาการออกแบบกราฟิก	1
55	สถาบันพัฒนาบุคลากรการบิน	สาขาธุรกิจการบิน	1
56	คณะวิทยาลัยสื่อสารสังคม	สาขาการออกแบบสื่อปฏิสัมพันธ์และมัลติมีเดีย	1
57	คณะพาณิชยนาวินานาชาติ	สาขาการขนส่งทางทะเล	1
58	คณะศิลปกรรมศาสตร์	สาขาคนตรีคีตศิลป์ไทย	1
59	คณะศิลปศาสตร์	สาขาภาษาจีนเพื่ออุตสาหกรรม	1
60	คณะศิลปศาสตร์	สาขาภาษาอังกฤษเพื่อการสื่อสาร	1
61	คณะศิลปศาสตร์	ภาษาอังกฤษเพื่อการสื่อสารธุรกิจ	1
63	คณะดุริยางคศาสตร์	สาขาวิชาเอกดนตรีแจ๊ส	1
64	คณะสื่อสารดิจิทัล	สาขาวิชาสื่อวิทยุและโทรทัศน์ดิจิทัล	2
65	คณะศิลปและวิทยาศาสตร์	สาขาวิทยาการคอมพิวเตอร์	2
66	วิทยาลัยอาชีพกาญจนาภิเษกหนองจอก		1
		สาขาช่างยนต์	1
		สาขาบัญชี	1
		สาขาวิชาการตลาด	1
	สถาบันการจัดการปัญญาภิวัฒน์	สาขาวิชาการจัดการธุรกิจอาหาร	1
	วิทยาลัยเทคนิคกาญจนาภิเษก มหานคร	สาขาเทคโนโลยีธุรกิจดิจิทัล	1
	วิทยาลัยเทคโนโลยีอุตรดิตถ์	สาขาการตลาด	1
		ประกอบอาชีพ	4

ที่	คณะ	สาขาวิชา	จำนวน
		อื่นๆ (รอผลการสอบ)	335
	รวม		424

ตารางที่ 5.18 สรุปจำนวนนักเรียนชั้นมัธยมศึกษาปีที่ 6 ปีการศึกษา 2565 ผ่านการคัดเลือกเข้าศึกษาในสถาบันอุดมศึกษา ปีการศึกษา 2566 มหาวิทยาลัย

ที่	สถาบัน	จำนวน
1	สถาบันเทคโนโลยีพระจอมเกล้าเจ้าคุณทหารลาดกระบัง	7
2	มหาวิทยาลัยบูรพา	1
3	มหาวิทยาลัยศรีนครินทรวิโรฒ	2
4	มหาวิทยาลัยเทคโนโลยีราชมงคลธัญบุรี	6
5	มหาวิทยาลัยศิลปากร	2
6	มหาวิทยาลัยราชภัฏพระนคร	9
7	มหาวิทยาลัยธรรมศาสตร์	2
8	มหาวิทยาลัยรามคำแหง	10
9	มหาวิทยาลัยเกษตรศาสตร์	4
10	มหาวิทยาลัยเทคโนโลยีราชมงคลพระนคร	1
11	วิทยาลัยการอาชีพกาญจนภิเษกหนองจอก	4
12	มหาวิทยาลัยเทคโนโลยีมหานคร	7
13	มหาวิทยาลัยเกษมบัณฑิต	7
14	มหาวิทยาลัยศรีปทุม	7
15	มหาวิทยาลัยวลัยลักษณ์	1
16	มหาวิทยาลัยสวนดุสิต	1
17	มหาวิทยาลัยเทคโนโลยีสุรนารี	1
18	มหาวิทยาลัยรัตนบัณฑิต	3
19	มหาวิทยาลัยราชภัฏบ้านสมเด็จเจ้าพระยา	2
20	มหาวิทยาลัยราชภัฏกำแพงเพชร	1
21	มหาวิทยาลัยราชภัฏสวนสุนันทา	2
22	มหาวิทยาลัยนอร์ทกรุงเทพ	1
23	วิทยาลัยเทคนิคกาญจนภิเษก มหานคร	1
24	สถาบันการจัดการปัญญาภิวัฒน์	1
25	สถาบันเทคโนโลยีไทยญี่ปุ่น	1

ที่	สถาบัน	จำนวน
26	วิทยาลัยเทคโนโลยีอุตรดิตถ์	1
33	ประกอบอาชีพ	4
34	อื่นๆ (รวมผลการสอบ)	335
รวม		424

➤ **รางวัลประเภทสถานศึกษา ผู้บริหาร ครู และนักเรียนได้รับ ปีการศึกษา 2565**

ตารางที่ 5.19 แสดงรางวัลการประกวดแข่งขัน/ผลงานดีเด่น ประเภทสถานศึกษา ปีการศึกษา

2565

ที่	ว/ด/ป	ชื่อผลงาน	ประเภท	หน่วยงานที่จัด
2	15 ก.พ. 65	ได้รับรางวัลระดับประเทศ โรงเรียนคาร์บอนต่ำ (ลดการใช้พลังงานไฟฟ้าที่โรงเรียน) ปี 2564 จากการใช้พลังงานไฟฟ้าที่โรงเรียนและสำนักงาน คณะกรรมการการศึกษาขั้นพื้นฐาน	เกียรติบัตร	การไฟฟ้าฝ่ายผลิตแห่งประเทศไทย และสำนักงานคณะกรรมการการศึกษาขั้นพื้นฐาน
3	15 ก.พ. 65	ได้รับรางวัลระดับประเทศ โรงเรียนคาร์บอนต่ำสู่ชุมชน (ลดการใช้พลังงานที่บ้านนักเรียน) ปี 2564 จากการใช้พลังงานไฟฟ้าที่โรงเรียนและสำนักงาน คณะกรรมการการศึกษาขั้นพื้นฐาน	เกียรติบัตร	การไฟฟ้าฝ่ายผลิตแห่งประเทศไทย และสำนักงาน

				คณะกรรมการ การศึกษาขั้นพื้นฐาน
4	15 ก.พ. 65	ได้รับรางวัลอาคารเบอร์ 5 ในสถานศึกษา อาคาร ต้นแบบด้านการอนุรักษ์พลังงานและสิ่งแวดล้อม ประจำปี 2564 จากการไฟฟ้าฝ่ายผลิตแห่งประเทศไทย และสำนักงานคณะกรรมการการศึกษาขั้นพื้นฐาน	เกียรติบัตร	การไฟฟ้าฝ่ายผลิต แห่งประเทศไทย และสำนักงาน คณะกรรมการ การศึกษาขั้นพื้นฐาน

ตารางที่ 5.20 แสดงรางวัลการประกวดแข่งขัน/ผลงานดีเด่น ประเภทผู้บริหาร ปีการศึกษา 2565

ที่	ชื่อ - สกุล	ชื่อรางวัลที่ได้รับ	หน่วยงานที่มอบรางวัล
1	นายสมศักดิ์ แสงวงการ	คณะกรรมการดำเนินการพัฒนาระบบการ นิเทศภายในสถานศึกษา	สำนักงานเขตพื้นที่การศึกษา มัธยมศึกษากรุงเทพมหานคร เขต 2
		ผู้นำเสนอผลงานรับการประเมินอาคารเบอร์ 5 ในสถานศึกษา	โรงเรียนมัธยมวัดหนองจอก ร่วมกับการไฟฟ้าฝ่ายผลิตแห่ง ประเทศไทย
		for having participated in MEP/IEP English Camp "Interlife and Cross Culture Camp 2021"	โรงเรียนมัธยมวัดหนองจอก
2	นางสุภาวดี นาคพริก	ร่วมแต่งกายผ้าไทยในวันลอยกระทง	โรงเรียนมัธยมวัดหนองจอก
		ผู้นำเสนอผลงานรับการประเมินอาคารเบอร์ 5 ในสถานศึกษา	โรงเรียนมัธยมวัดหนองจอก ร่วมกับการไฟฟ้าฝ่ายผลิตแห่ง ประเทศไทย
		รองผู้อำนวยการกลุ่มบริหารทั่วไปดีเด่น	โรงเรียนมัธยมวัดหนองจอก
3	นายณัฐสุภณ เนือศรี	รองผู้อำนวยการสถานศึกษาดีเด่น ประจำปี การศึกษา 2564	กระทรวงศึกษาธิการและสมาคม รองผู้อำนวยการสถานศึกษา การศึกษาขั้นพื้นฐานแห่งประเทศไทย
		รองผู้อำนวยการโรงเรียนมัธยมศึกษา ผู้ปฏิบัติ หน้าที่ดีเด่น ประจำปี 2563	สำนักงานคณะกรรมการ การศึกษาขั้นพื้นฐาน
		รองผู้อำนวยการกลุ่มบริหารวิชาการดีเด่น	โรงเรียนมัธยมวัดหนองจอก
		ผู้บริหารสถานศึกษาดีของแผ่นดินขั้นพื้นฐาน	มูลนิธิครูดีของแผ่นดิน

ที่	ชื่อ - สกุล	ชื่อรางวัลที่ได้รับ	หน่วยงานที่มอบรางวัล
		ผู้นำเสนอผลงานรับการประเมินอาคารเบอร์ 5 ในสถานศึกษา	โรงเรียนมัธยมวัดหนองจอก ร่วมกับการไฟฟ้าฝ่ายผลิตแห่งประเทศไทย
4	นายชัตติยะ โคตดา	ผู้นำเสนอผลงานรับการประเมินอาคารเบอร์ 5 ในสถานศึกษา	โรงเรียนมัธยมวัดหนองจอก ร่วมกับการไฟฟ้าฝ่ายผลิตแห่งประเทศไทย
5	นายธงไชย สันติถาวรยิ่ง	รางวัลชนะเลิศระดับประเทศ โรงเรียนคาร์บอนต่ำ ระดับมัธยมศึกษา ประจำปี 2564	การไฟฟ้าฝ่ายผลิตแห่งประเทศไทย
		ยกย่องเชิดชูเกียรติในฐานะ “รองผู้อำนวยการสถานศึกษาดีเด่น” ประจำปี พุทธศักราช 2563	กระทรวงศึกษาธิการ
		รางวัลครูชน คนคุณธรรม ประเภท ผู้บริหารสถานศึกษา ประจำปี 2564 ของ สพม. กท 2	สำนักงานเขตพื้นที่การศึกษา มัธยมศึกษากรุงเทพมหานคร เขต 2

ตารางที่ 5.21 แสดงรางวัลการประกวดแข่งขัน/ผลงานดีเด่น ประเภทครู ปีการศึกษา 2565

ที่	ชื่อ - สกุล	ชื่อผลงาน/ระดับผลงาน	ประเภท	หน่วยงานที่จัด
1	นางสาวจารึก ไกรนรา	คุณครูต้นแบบส่งเสริมการอ่านในโครงการ Nanmeebooks Reading Club	เกียรติบัตร	Nanmeebooks
2	นายบัญญัติ ยอดเวียน	รับรางวัลครูดีเด่นด้านการสอนวิชาคณิตศาสตร์ 2564	เกียรติบัตร	โรงเรียนมัธยมวัดหนองจอก
3	นางสาวประเสริฐ แนนเนียม	ได้รับคัดเลือกให้รับรางวัล “ครูดีในดวงใจ” ครั้งที่ 19 ประจำปี 2565 ระดับชั้นมัธยมศึกษาตอนปลาย	เกียรติบัตร	โรงเรียนมัธยมวัดหนองจอก
4	นางอรวรรณ แสงงาม	รางวัลครูดีเด่นด้านการสอนวิชาคณิตศาสตร์ เนื่องในกิจกรรม “ครูดีศรี น.จ.ประจำปีการศึกษา 2564	เกียรติบัตร	โรงเรียนมัธยมวัดหนองจอก
5	นายวีรฉัตร ทาตาล	รางวัลครูดีเด่นด้านการสอนวิชาคณิตศาสตร์ เนื่องในกิจกรรม “ครูดีศรี น.จ.ประจำปีการศึกษา 2565	เกียรติบัตร	โรงเรียนมัธยมวัดหนองจอก
6	นางสาวจุฑารัตน์ บุญชูวงศ์	รางวัลครูดีเด่นด้านการสอนวิชาคณิตศาสตร์ เนื่องในกิจกรรม “ครูดีศรี น.จ.ประจำปีการศึกษา 2565	เกียรติบัตร	โรงเรียนมัธยมวัดหนองจอก
7	นางสาวชฎาพร กุลประกอบกิจ	ผู้นำเสนอผลงานรับการประเมินอาคารเบอร์ 5 ในสถานศึกษา	เกียรติบัตร	โรงเรียนมัธยมวัดหนองจอก
8	นางสาวจุฑารัตน์ บุญชูวงศ์	ครูดีของแผ่นดิน ชั้นพื้นฐาน	เกียรติบัตร	มูลนิธิครูดีของแผ่นดิน
9	นางจันทนา เกษมพันธ์ุ	รางวัลชนะเลิศระดับประเทศโรงเรียนคาร์บอนต่ำ (ลดการใช้พลังงานไฟฟ้าที่โรงเรียน)	เกียรติบัตร	การไฟฟ้าฝ่ายผลิตแห่งประเทศไทย
		คณะกรรมการตรวจประเมินโรงเรียนสีเขียวโรงเรียนชุมชนวัดบางไกล นนทบุรี	เกียรติบัตร	การไฟฟ้าฝ่ายผลิตแห่งประเทศไทย
10	นางสาววราภรณ์ บุญดอ	รางวัลชนะเลิศระดับประเทศ โรงเรียนคาร์บอนต่ำ (ลดการใช้พลังงานไฟฟ้าที่โรงเรียน)	เกียรติบัตร	การไฟฟ้าฝ่ายผลิตแห่งประเทศไทย
11	นายทิวเชษฐ ชัยโรจน์	รางวัล “ครูดีในดวงใจ” ครั้งที่ ๑๙ ประจำปี ๒๕๖๕ ระดับชั้นมัธยมศึกษาตอนปลาย	เกียรติบัตร	โรงเรียนมัธยมวัดหนองจอก

		รางวัลเข้าร่วมดำเนินกิจกรรมเพื่อสร้าง ความรู้ความเข้าใจในกลุ่มเยาวชน เกี่ยวกับการผลิตพลังงานไฟฟ้าจากขยะ (WASTE TO ENERGY) โครงการ “สนามการเรียนรู้นวัตกรรมพลังงาน ไฟฟ้า (THE ELECTRIC PLAYGROUND)”	(เกียรติบัตร/ โล่รางวัล	สำนักงานนวัตกรรม แห่งชาติ ร่วมกับ สำนักงานคณะกรรมการ กำกับกิจการพลังงาน
12	นางสาวศศิตา กองเป็ง	ครูดีในดวงใจ ระดับชั้นมัธยมศึกษา ตอนต้น ครูดีเด่นด้านการสอน วิทยาศาสตร์และเทคโนโลยีและ หัวหน้างานห้องเรียนพิเศษเน้น วิทยาศาสตร์	เกียรติบัตร	โรงเรียนมัธยมวัดหนอง จอก
		รางวัลชนะเลิศระดับประเทศ โรงเรียนคาร์บอนต่ำ (ลดการใช้ พลังงานไฟฟ้าที่โรงเรียน	เกียรติบัตร	การไฟฟ้าฝ่ายผลิตแห่ง ประเทศไทย
		รางวัลระดับประเทศ โรงเรียนคาร์บอนต่ำ (ลดการใช้ พลังงานไฟฟ้าที่บ้านนักเรียน)	เกียรติบัตร	การไฟฟ้าฝ่ายผลิตแห่ง ประเทศไทย
13	นางสาวดาริญา ตุลยากานต์	โรงเรียนคาร์บอนต่ำสู่ชุมชน	เกียรติบัตร	การไฟฟ้าฝ่ายผลิตแห่ง ประเทศไทย
13	นางสาวดารณี ทุมแก้ว	รางวัลครูดีเด่น “ด้านการสอนวิชา วิทยาศาสตร์และเทคโนโลยี” เนื่องใน กิจกรรม “ครูดี ศรี น.จ.” ประจำปี การศึกษา 2565	เกียรติบัตร	โรงเรียนมัธยมวัดหนอง จอก
		โรงเรียนคาร์บอนต่ำสู่ชุมชน (ลดการใช้ พลังงานไฟฟ้าที่บ้านนักเรียน) ระดับ มัธยมศึกษา ประเภทจำนวนนักเรียน ๒๕0๑ – ๓000 คน	เกียรติบัตร	การไฟฟ้าฝ่ายผลิตแห่ง ประเทศไทย
15	นางสาวสายชล ภูแล่นกลีบ	ครูดีเด่นด้าน การสอนวิทยาศาสตร์และเทคโนโลยี	เกียรติบัตร	โรงเรียนมัธยมวัดหนอง จอก

16	นางสาวปานทิพย์ กลิ่นจันทร์หอม	ครูดีเด่นด้านการสอนวิทยาศาสตร์และเทคโนโลยี และหัวหน้างานวัดผล ประเมินผลการเรียนรู้	เกียรติบัตร	โรงเรียนมัธยมวัดหนอง จอก
		รางวัลชนะเลิศระดับประเทศ โรงเรียนคาร์บอนต่ำ (ลดการใช้ พลังงานไฟฟ้าที่โรงเรียน)	เกียรติบัตร	การไฟฟ้าฝ่ายผลิตแห่ง ประเทศไทย
17	ว่าที่ร้อยตรีณัฐพงศ์ อิมใจ	ผู้เชี่ยวชาญด้านการวิจัย	เกียรติบัตร	มหาวิทยาลัยราชภัฏ กำแพงเพชร
		ผู้ทรงคุณวุฒิตรวจสอบความตรงตาม เนื้อหาของเครื่องมือการวิจัย	เกียรติบัตร	มหาวิทยาลัยบูรพา
18	นางทัศนีย์ สืบสันตวิ รพงศ์	เข้าร่วมดำเนินกิจกรรมเพื่อสร้างความรู้ ความเข้าใจเกี่ยวกับการผลิตพลังงาน ไฟฟ้าจากขยะ		การไฟฟ้าฝ่ายผลิตแห่ง ประเทศไทย
19	นางสาวกัญญาวีร์ วุฒิสิริพรรณ	ได้รับรางวัลครูผู้สอนดีเด่น วิชา วิทยาศาสตร์และเทคโนโลยีและผู้ช่วย กลุ่มบริหารวิชาการ เนื่องในกิจกรรม ครูดีศรี น.จ. ประจำปีการศึกษา 2565	เกียรติบัตร	โรงเรียนมัธยม วัดหนองจอก
		ผู้นำเสนอผลงานรับการประเมินอาคาร เบอร์ 5 ในสถานศึกษา	เกียรติบัตร	โรงเรียนมัธยม วัดหนองจอก
		วิทยากรการอบรมการจัดการเรียนรู้ เทคโนโลยี (วิทยาการคำนวณ) โรงเรียนพระปริยัติธรรม และโรงเรียน ตำรวจตระเวนชายแดน ชั้นมัธยมศึกษาตอนต้น	เกียรติบัตร	สถาบันส่งเสริมการสอน วิทยาศาสตร์และ เทคโนโลยี
		วิทยากรอบรมในการอบรมหลักสูตร อบรมการจัดการเรียนรู้วิทยาการ คำนวณสำหรับครูมัธยมศึกษาปีที่ 1-3	เกียรติบัตร	สถาบันส่งเสริมการสอน วิทยาศาสตร์และ เทคโนโลยี
		วิทยากรอบรมในการอบรมหลักสูตร อบรมการจัดการเรียนรู้วิทยาการ คำนวณสำหรับครูมัธยมศึกษาปีที่ 4-6	เกียรติบัตร	สถาบันส่งเสริมการสอน วิทยาศาสตร์และ เทคโนโลยี
20	นายอัญชัน สุคาร	ครูดีเด่นด้านการสอนวิทยาศาสตร์และเทคโนโลยี	เกียรติบัตร	โรงเรียนมัธยม วัดหนองจอก
		ผู้นำเสนอผลงานรับการประเมินอาคาร เบอร์ 5 ในสถานศึกษา	เกียรติบัตร	โรงเรียนมัธยม วัดหนองจอก

		วิทยากรอบรมในการอบรมหลักสูตร อบรมการจัดการเรียนรู้วิทยาการ คำนวณสำหรับครูมัธยมศึกษาปีที่ 4-6	เกียรติบัตร	สำนักงานนวัตกรรม แห่งชาติ (องค์การ มหาชน)
		ผู้นำเสนอผลงานรับการประเมินอาคาร เบอร์ 5 ในสถานศึกษา	เกียรติบัตร	โรงเรียนมัธยมวัดหนอง จอกร่วมการไฟฟ้าฝ่าย ผลิตแห่งประเทศไทย
21	นางปรียานุช ชัยสิทธิ์	ผู้นำเสนอผลงานรับการประเมินอาคาร เบอร์ 5 ในสถานศึกษา	เกียรติบัตร	โรงเรียนมัธยมวัดหนอง จอกร่วมการไฟฟ้าฝ่าย ผลิตแห่งประเทศไทย
		ครูดีเด่นด้านการสอนวิทยาศาสตร์และ เทคโนโลยีและหัวหน้างานประกัน คุณภาพ	เกียรติบัตร	โรงเรียนมัธยมวัดหนอง จอก
21	นายพิสิฐ รักษักระโทก	ผู้นำเสนอผลงานรับการประเมินอาคาร เบอร์ 5 ในสถานศึกษา	เกียรติบัตร	โรงเรียนมัธยมวัดหนอง จอกร่วมการไฟฟ้าฝ่าย ผลิตแห่งประเทศไทย
23	นางสาวกมลวรรณ ลาภประกอบกิจ	ผู้นำเสนอผลงานรับการประเมินอาคาร เบอร์ 5 ในสถานศึกษา	เกียรติบัตร	โรงเรียนมัธยมวัดหนอง จอกร่วมการไฟฟ้าฝ่าย ผลิตแห่งประเทศไทย
24	นายกฤษณ์ วงศ์พันธุ์	ผู้นำเสนอผลงานรับการประเมินอาคาร เบอร์ 5 ในสถานศึกษา	เกียรติบัตร	โรงเรียนมัธยมวัดหนอง จอกร่วมการไฟฟ้าฝ่าย ผลิตแห่งประเทศไทย
25	นางสาวณิชาภา นพสันเทียะ	นำเสนอผลงานรับการประเมินอาคาร เบอร์ 5 ในสถานศึกษา	เกียรติบัตร	โรงเรียนมัธยมวัดหนอง จอกร่วมการไฟฟ้าฝ่าย ผลิตแห่งประเทศไทย
		ได้รับรางวัลครูดีเด่น ด้านการสอน วิทยาศาสตร์และเทคโนโลยี เนื่องใน กิจกรรม “ครูดี ศรี นจ” ประจำปี การศึกษา 2565	เกียรติบัตร	โรงเรียนมัธยมวัดหนอง จอก
26	นายเจริญ มุศิริ	ผู้นำเสนอผลงานรับการประเมินอาคาร เบอร์ 5 ในสถานศึกษา	เกียรติบัตร	โรงเรียนมัธยมวัดหนอง จอก
		รางวัลครูดีเด่น “ด้านการสอน ภาษาไทยและหัวหน้างานกิจกรรม พัฒนาผู้เรียน” เนื่องในกิจกรรม “ครูดี ศรี น.จ.” ประจำปีการศึกษา 2565	เกียรติบัตร	โรงเรียนมัธยมวัดหนอง จอก

27	นายวรรณะ พนไฮสง	ผู้นำเสนอผลงานรับการประเมินอาคารเบอร์ 5 ในสถานศึกษา	เกียรติบัตร	โรงเรียนมัธยมวัดหนองจอก
28	นางสาวธัญปัทม พงศ์ภรภัทร	ผู้นำเสนอผลงานรับการประเมินอาคารเบอร์ 5 ในสถานศึกษา	เกียรติบัตร	โรงเรียนมัธยมวัดหนองจอก
29	นางสาววิไลวรรณ อารีราษฎร์	คณะกรรมการดำเนินการพัฒนาระบบการนิเทศภายในสถานศึกษาเขตพื้นที่การศึกษา	เกียรติบัตร	สำนักงานเขตพื้นที่การศึกษามัธยมศึกษา กรุงเทพมหานครเขต 2
		ผู้นำเสนอผลงานรับการประเมินอาคารเบอร์ 5 ในสถานศึกษา	เกียรติบัตร	โรงเรียนมัธยมวัดหนองจอก
		รางวัลครูดีเด่น “ด้านการสอนภาษาไทยและหัวหน้ากลุ่มสาระการเรียนรู้ภาษาไทย” เนื่องในกิจกรรม “ครูดี ศรี น.จ.” ประจำปีการศึกษา 2565	เกียรติบัตร	โรงเรียนมัธยมวัดหนองจอก
30	นางทิศย์ติยา เรือนทองดี	คณะกรรมการดำเนินการพัฒนาระบบการนิเทศภายในสถานศึกษาเขตพื้นที่การศึกษา	เกียรติบัตร	สำนักงานเขตพื้นที่การศึกษามัธยมศึกษา กรุงเทพมหานครเขต 2
		ผู้นำเสนอผลงานรับการประเมินอาคารเบอร์ 5 ในสถานศึกษา	เกียรติบัตร	โรงเรียนมัธยมวัดหนองจอก
31	นายกรกช ประเสริฐศราวุธ	ผู้นำเสนอผลงานรับการประเมินอาคารเบอร์ 5 ในสถานศึกษา	เกียรติบัตร	โรงเรียนมัธยมวัดหนองจอก
32	นางสาวปรีศนา ไช้มุข	ผู้นำเสนอผลงานรับการประเมินอาคารเบอร์ 5 ในสถานศึกษา	เกียรติบัตร	โรงเรียนมัธยมวัดหนองจอก
33	นางสาวธีรวรรณ ต๊ะวิกา	ผู้นำเสนอผลงานรับการประเมินอาคารเบอร์ 5 ในสถานศึกษา	เกียรติบัตร	โรงเรียนมัธยมวัดหนองจอก
		รางวัลครูดีเด่น “ด้านการสอนภาษาไทยและหัวหน้างานบริการทางวิชาการ” เนื่องในกิจกรรม “ครูดี ศรี น.จ.” ประจำปีการศึกษา 2565	เกียรติบัตร	โรงเรียนมัธยมวัดหนองจอก
34	นางสาวพัชญา สาทา	คณะกรรมการดำเนินการพัฒนาระบบการนิเทศภายในสถานศึกษาเขตพื้นที่การศึกษา	เกียรติบัตร	สำนักงานเขตพื้นที่การศึกษามัธยมศึกษา กรุงเทพมหานครเขต 2
		ผู้นำเสนอผลงานรับการประเมินอาคารเบอร์ 5 ในสถานศึกษา	เกียรติบัตร	โรงเรียนมัธยมวัดหนองจอก

		รางวัลครูดีเด่น “ด้านการสอนภาษาไทย” เนื่องในกิจกรรม “ครูดี ศรี น.จ.” ประจำปีการศึกษา 2565	เกียรติบัตร	โรงเรียนมัธยมวัดหนองจอก
35	นายสุทธินันท์ ตั้งดำ	รางวัล “ครูดีในดวงใจ” ครั้งที่19 ประจำปี 2565 ระดับชั้นมัธยมศึกษาตอนต้น	เกียรติบัตร	โรงเรียนมัธยมวัดหนองจอก
		ผู้นำเสนอผลงานรับการประเมินอาคารเบอร์ 5 ในสถานศึกษา	เกียรติบัตร	โรงเรียนมัธยมวัดหนองจอก
36	นางสาวกนกอร ชุนสิทธิ์	รางวัล “ครูดีในดวงใจ” ครั้งที่19 ประจำปี 2565 ระดับชั้นมัธยมศึกษาตอนปลาย	เกียรติบัตร	โรงเรียนมัธยมวัดหนองจอก
37	นายภิสสิทธิ์ ศิลาทอง	ได้รับรางวัลครูดีเด่น “ด้านการสอนวิชาภาษาต่างประเทศ” เนื่องในกิจกรรม “ครูดี ศรี น.จ.” ประจำปีการศึกษา 2565	เกียรติบัตร	โรงเรียนมัธยมวัดหนองจอก
48	นางกราโสม พูลทรัพย์	ครูดีเด่น ด้านการสอนวิชาภาษาต่างประเทศ และหัวหน้างานสำนักงานกลุ่มบริหารวิชาการ	เกียรติบัตร	โรงเรียนมัธยมวัดหนองจอก
39	นางพิสมัย ณะศรีธะ	ครูดีเด่น “ด้านการสอนวิชาภาษาต่างประเทศ”เนื่องในกิจกรรม “ครูดี ศรี น.จ.”ประจำปีการศึกษา 2565	เกียรติบัตร	โรงเรียนมัธยมวัดหนองจอก
		รางวัลครูผู้ทรงคุณค่า	เกียรติบัตร	โรงเรียนมัธยมวัดหนองจอก
40	นางสาวเมธิษุ ทงธีรภาพ	ครูดี ศรี น.จ. ประจำปีการศึกษา ๒๕๖๔ (ครูดีเด่นด้านการสอนวิชาภาษาต่างประเทศ และหัวหน้างานห้องเรียนพิเศษ MEP/IEP)	เกียรติบัตร	โรงเรียนมัธยมวัดหนองจอก
41	นางสาวปรีชา สหคุณชัย	รางวัลครูดีเด่น “ด้านการสอนวิชาภาษาต่างประเทศ”	เกียรติบัตร	โรงเรียนมัธยมวัดหนองจอก
42	นางสาวสุทธิจิต ทิพย์สภาพกุล	ครูดี ศรี น.จ. ประจำปีการศึกษา ๒๕๖๔(ครูดีเด่นด้านการสอนวิชาภาษาต่างประเทศ และหัวหน้างานโรงเรียนมาตรฐานสากล)	เกียรติบัตร	โรงเรียนมัธยมวัดหนองจอก
43	นางสุนันทา ไกรน้อย	ครูดีเด่น “ด้านการสอนวิชาสังคมศึกษา ศาสนาและวัฒนธรรมและหัวหน้ากลุ่มสาระฯ”	เกียรติบัตร	โรงเรียนมัธยมวัดหนองจอก

44	นางสาวไกล่รุ่ง จันทรศรี	เข้าร่วมการคัดเลือกผู้มีผลงานดีเด่น สาขาครูสังคมศึกษาจากมูลนิธิสยาม-คุณหญิงเบญจา แสงมลิ ประจำปี ๒๕๖๔ เพื่อเข้ารับพระราชทานรางวัลของมูลนิธิ สมเด็จพระกนิษฐาธิราชเจ้ากรมสมเด็จพระเทพรัตนราชสุดาฯ สยามบรมราชกุมารี	เกียรติบัตร	โรงเรียนมัธยมวัดหนองจอก
45	นายปกป้อง สนิท	ครูดีเด่น “ด้านการสอนวิชาสังคมศึกษา ศาสนา และวัฒนธรรม และหัวหน้างานพัฒนาหลักสูตร”	เกียรติบัตร	โรงเรียนมัธยมวัดหนองจอก
46	นางดวงใจ บ่อรุณรัตน์	ครูดีเด่น “ด้านการสอนวิชาสังคมศึกษา ศาสนา และวัฒนธรรม และหัวหน้างานโรงเรียนคุณธรรม”	เกียรติบัตร	โรงเรียนมัธยมวัดหนองจอก
47	นายศุภชัย เพ็ชรรัตน์	ครูดีเด่น “ด้านการสอนวิชาสังคมศึกษา ศาสนา และวัฒนธรรม”	เกียรติบัตร	โรงเรียนมัธยมวัดหนองจอก
48	นายพงศธร ทองโคตร	ครูดีเด่น “ด้านการสอนวิชาสังคมศึกษา ศาสนา และวัฒนธรรม”	เกียรติบัตร	โรงเรียนมัธยมวัดหนองจอก
49	นางสาวอัญชลี ชอกรัมย์	ครูดีเด่น “ด้านการสอนวิชาสังคมศึกษา ศาสนา และวัฒนธรรม”	เกียรติบัตร	โรงเรียนมัธยมวัดหนองจอก
50	นางสาวจรรยา กระโจมทอง	ครูดีเด่น “ด้านการสอนวิชาสังคมศึกษา ศาสนา และวัฒนธรรม”	เกียรติบัตร	โรงเรียนมัธยมวัดหนองจอก
51	นายเกษม ธรรมวารีกานต์	วิทยากรอบรมคณะกรรมการสภานักเรียนประจำปีการศึกษา 2565	เกียรติบัตร	โรงเรียนมัธยมวัดหนองจอก
52	นางสาวพงษ์สุดา สำเภาพงษ์	ผู้นำเสนอผลงานบริการประเมินอาคารเบอร์ ๕ ในสถานศึกษา	เกียรติบัตร	โรงเรียนมัธยมวัดหนองจอก
53	นางสาวพิมลวรรณ ขำแท้	ผู้นำเสนอผลงานบริการประเมินอาคารเบอร์ ๕ ในสถานศึกษา	เกียรติบัตร	โรงเรียนมัธยมวัดหนองจอก
54	นางกองเงิน แก้วทะเล	ครูดีเด่น “ด้านการสอนวิชาการศึกษาคำคว่ำและสร้างองค์ความรู้ และหัวหน้างานห้องสมุด	เกียรติบัตร	โรงเรียนมัธยมวัดหนองจอก
		คณะกรรมการดำเนินการพัฒนาระบบการนิเทศภายในสถานศึกษาเขตพื้นที่การศึกษา	เกียรติบัตร	สำนักงานเขตพื้นที่การศึกษา มัธยมศึกษา กรุงเทพมหานคร เขต 2

